



Guía de Benvinguda Turística de Porreres



... si vull empadronar-me
... si vull trobar habitatge



... si vull anar al metge



... si vull escolaritzar als meus fills



... si vull treballar



... si vull fer formació bàsica



... si vull informar-me o
accedir a qualsevol prestació social



... si hem vull divertir a Porreres



... per conèixer Porreres



... Quins altres serveis puc necessitar?



LLENGUA

El català és la llengua pròpia de les Illes Balears i és la llengua oficial juntament amb el castellà.

El català es parla, a més, a Catalunya, el País Valencià, Andorra, la Franja de Ponent (Aragó), la ciutat de l'Alguer (Illa de Sardenya), la Catalunya Nord (França) i el Carxe (Múrcia). Més de 10 milions de persones parlen la llengua catalana, i quasi 13 milions l'arriben a entendre.

HISTÒRIA

L'època prehistòrica deixà alguns vestigis a Porreres com són els "talaiots" repartits pel municipi com el de Baulenes, Es Pagos i, sobretot, el conjunt del poblat del Pou Celat. La dominació romana s'ha pogut verificar per algunes làpides de sepultures descobertes el segle passat. Alguns pous públics que encara es conserven al municipi donen prova de l'estada del poble musulmà a Porreres.

El nom de Porreres prové d'un dels cavallers que acompanyà el Rei en Jaume I en la Conquesta de Mallorca (1229), Guillem de Porrera, procedent d'aquesta localitat del Priorat (Tarragona). Segons la documentació antiga, Porrera és un topònim romànic que tindria el significat de "vall on es cultiva la planta del porro".

SITUACIÓ GEOGRÀFICA

Porreres és un municipi de les Illes Balears que es troba situat al centre-sud de l'illa de Mallorca, a la comarca del Pla, enmig dels termes municipals de Lluçmajor, Montuïri, Sant Joan, Vilafranca de Bonany, Felanitx i Campos.

Ocupa una extensió de 86,84 km² i té aproximadament uns 5.400 habitants. Les coordenades geogràfiques són 39° 30' 50.31" N, 3° 1' 25.12" E.

ECONOMIA

L'agricultura ha estat la principal riquesa del poble durant segles. La qualitat de la terra és apta per al conreu de cereals, l'ametller, la vinya i sobretot l'albercoc. El marès i la pedra, també són símbols identificadors del poble.

L'artesania (sabates, fusteria) i les petites indústries alimentàries (formatges, albercocs, sobrassada i altres embotits, vins, galetes, torrons...) donen fama a diversos productes porrerencs.

ALGUNS LLOCS D'INTERÈS

El Museu i Fons Artístic. Situat a l'antic edifici de l'Hospital al carrer Agustí Font, posseeix més de 250 obres d'art entre pintura, escultura, ceràmica, dibuix i obra gràfica.

El puig de Monti-sion. El Puig de Monti-sion té una altitud de 250 m. i al cim hi ha un santuari dedicat a la Mare de Déu de Monti-sion. El segle XIV ja hi ha constància de l'existència d'una ermita. L'any 1498 començà la construcció de l'actual església. Des del segle XV fins al XIX va funcionar una escola eclesial. El dia 14 de gener de 1954, el poble de Porreres construí el nou traçat de la carretera en un sol dia.

La Sala. L'edifici era la posada de la possessió des Monjos i des de la segona meitat del segle XX acull l'Ajuntament on es troba la batlia i l'administració local. Al vestíbul de l'edifici de la Sala s'hi exhibeixen els "caparrots" i els gegants del poble (na Bet i en Roc), símbols culturals porrerencs.



L'església Parroquial de Porreres. Ha estat considerada la catedral de la part forana de Mallorca per les seves dimensions i per la seva riquesa artística. La construcció es va començar el 1666 pel mestre d'obres Oliver i es va acabar la nau el 1714. L'actual església és la tercera que es construí a Porreres en quatre-cents anys, cada una d'elles més gran que l'anterior.

L'Auditori Municipal de Porreres. Era l'antic Principal Cinema, inaugurat l'any 1945. Actualment reformada l'estructura i modernitzades les seves instal·lacions, acull una àmplia varietat d'actes culturals i educatius.

... si vull trobar **HABITATGE**

A Porreres actualment hi ha agències immobiliàries que gestionen la compravenda d'habitatges i els contractes de lloguer.

A l'Ajuntament tenim un servei d'habitatge que permet fer algunes d'aquestes gestions. Per consultes us podeu adreçar a l'Ajuntament (departament Benestar Social) els dijous dematí. També pots consultar les borses d'habitatge de la Mancomunitat del Pla i dels diaris gratuïts que trobaràs a diferents establiments del municipi.

Algunes recomanacions per llogar un habitatge

Previsió de despeses:

En el moment de firmar el contracte d'arrendament cal comptar, normalment, amb: - La primera mensualitat per avançat - La fiança legal: en els casos de pisos amb mobles se sol exigir una mensualitat, però l'arrendatari pot demanar un aval o garantia que li asseguri el pagament de les mensualitats. - Honoraris de l'API o administrador/a: poden ser d'una mensualitat o del 10 % del lloguer anual - Taxes per donar d'alta els subministraments d'aigua, llum i gas en els casos que no estiguin donats d'alta. - Si l'habitatge que compreu o llogueu està en un bloc de pisos, mensualment acostumen a haver-hi despeses extres de comunitat pel manteniment de l'edifici (espais comunitaris)

El contracte:

És important disposar sempre del contracte per escrit on s'especifiquin tots els pactes entre llogater i propietari (mensualitat, durada del contracte, altres despeses a assumir pel llogater, qui

assumeix les despeses de possibles reparacions, etc.) i llegir-lo atentament abans de signar-lo.

Abans de signar el contracte, convé assegurar-se que l'arrendador/a disposa de la cèdula d'habilitat (document que garanteix els nivells mínims exigits per fer ús de l'habitatge).

Punts d'informació
- Servei de Gestió Immobiliària
Departament de Benestar Social
Ajuntament de Porreres.
Tel. 971 647 221

... si vull **EMPADRONAR - ME**

El Padró Municipal d'habitants és el registre de tots els habitants de Porreres. S'han de donar d'alta al padró totes les persones que viuen al municipi, encara que no tinguin regularitzada la seva estada al país.

Totes les persones inscrites al Padró consten com a veïnes de Porreres i tenen dret a l'assistència sanitària pública i a l'escolarització dels seus fills. El padró també serveix per justificar la residència habitual al municipi. És molt important notificar tots els canvis de domicili al Padró.

Els estrangers amb permís de residència temporal, passats dos anys des de la data d'alta al Padró, han de tornar-se a empadronar perquè, si no, són esborrats automàticament.

En el cas d'abandonar el país, també cal notificar-ho al Padró Municipal per donar-s'hi de baixa.

L'Ajuntament garanteix que les dades del padró són confidencials i estan sotmeses a la llei de protecció de dades.

On?

Servei d'Empadronament
Oficines de l'Ajuntament de Porreres,
Plaça de la Vila, 17. Tel. 971 64 72 21

Quan?

De dilluns a divendres, de 8.30 a 14.00 h.

Què he de portar?

Documentació acreditativa d'identitat: - Espanyols: DNI (en vigor) - Estrangers de la Unió Europea o dels països adherits en el moment de la d'empadronament: passaport o DNI d'origen (en vigor) - Estrangers no comunitaris: NIE o passaport (en vigor) - En el cas de menors, també cal el llibre de família

Documentació acreditativa de residència: - Còpia simple de les escriptures de propietat / Contracte de lloguer - Autorització del propietari de la vivenda indicant el nom i nombre de les persones que poden viure a la propietat.

Si qui es vol empadronar no és el titular d'aquesta documentació cal que vingui el titular a signar.



... si vull anar al metge

El Centre d'Unitat Bàsica és al primer lloc on heu d'anar si teniu un problema de salut: hi ha el metge de capçalera, infermers/es, pediatra (per als nens i nenes), etc. Si cal, des d'allà us derivaran a l'hospital o a un especialista. Per anar al metge o rebre assistència sanitària, cal tenir la targeta sanitària, a la qual té dret qualsevol persona que estigui empadronada en un municipi de les Illes Balears.

També cal que tingueu en compte posar en ordre la targeta de vacunes vostres i dels vostres fills (pediatria).

On he d'anar?

Unitat Bàsica de Salut de Porreres - Cr. d'en Cerdà, 23

Quan?

Matí: dilluns a divendres. Horabaixa: dimarts i dimecres. Heu de telefonar al 902 079 079 o al 971 437 079 i demanar hora per al vostre metge. Cal que indiqueu el número de targeta sanitària i se us assignarà un dia per a la visita.

En cas molt greu, podeu telefonar al **061** o al telèfon d'emergències **112**

Què he de portar?

Per accedir als serveis sanitaris, cal portar la targeta d'identificació sanitària (TIS) i demanar dia i hora per al professional desitjat. Per obtenir la TIS, cal presentar la següent documentació al CAP: - Persones extracomunitaris: Document identificatiu (passaport o NIE) i certificat d'empadronament i llibre de família si hi ha fills menors.

- Persones no comunitaris: Document identificatiu (passaport o NIE en regla), tarja sanitària europea o model del conveni Internacional (E-106, E-121, etc.). - Persones sense recursos espanyols: Fotocòpia DNI/NIE i certificat d'empadronament original i llibre de família si hi ha fills menors. - Pels que ja estan afiliats: Número de la seguretat social i certificat d'empadronament actualitzat.

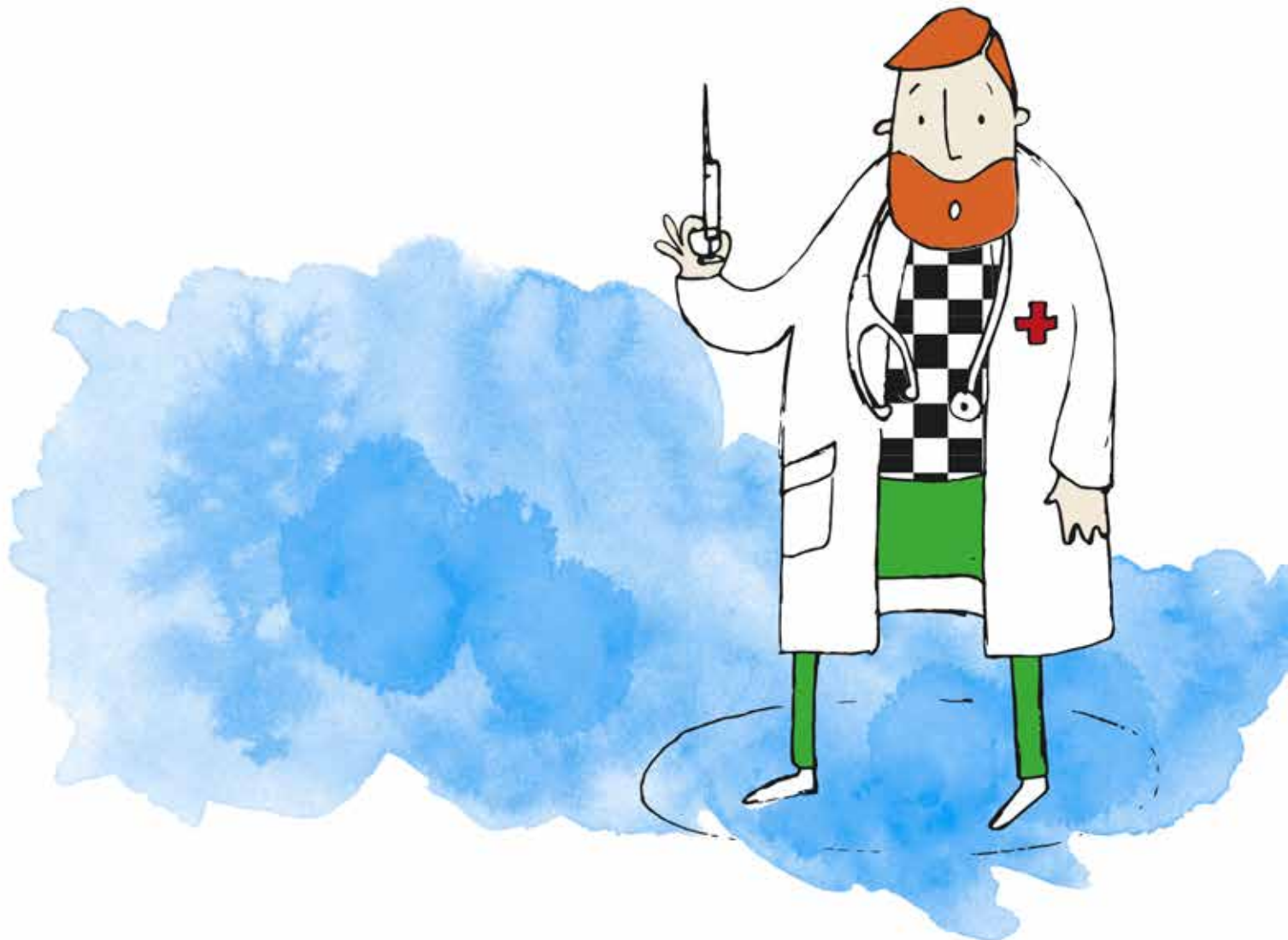

... per *escolaritzar* els meus fills

La Constitució espanyola estableix el dret a l'educació com un dels drets fonamentals de la persona. Porreres és obligatori que els nins i nines, entre 6 i 16 anys, estiguin escolaritzats, però s'aconsella que comencin a anar a l'escola a partir dels 3 anys. Les famílies són les que tenen la responsabilitat d'escolaritzar-los. Per escolaritzar els nins cal fer la preinscripció a un centre escolar o guardaria infantil durant el període establert cada any (aproximadament abril-juny).

Si alguna família arriba després d'aquest període, o quan ja ha començat el curs escolar, s'ha de dirigir al centre educatiu directament i sol·licitar plaça.

On he d'anar?

Guardaries infantils (0 a 3 anys)

Escoleta Municipal Sa Sitra: Cr. Pare F. Molina, s/n. Tel. 971 168 227

Cals Hermanos: Cr. Lluís, 27. Tel. 971 647 449

Centres educatius de primària (3 a 12 anys)

Col·legi Verge de Montsió: Cr. Caritat, 15. Tel. 971 647 296

Col·legi Públic Escola Nova: Cr. Lluís Vives, s/n. Tel. 971 647 604

Centres educatius de secundària (12 a 16 anys)

IES Porreres: Ctra. Porreres - Montuiri, s/n. Tel. 971 168 590

El termini de preinscripció comença aproximadament el mes d'abril fins el mes de juny en cas de l'escoles de primària i també durant el mes de setembre a l'institut.

Què he de portar?

- 2 fotografies mida carnet - DNI / NIE / Passaport dels pares o tutors (original i fotocòpia) - Llibre de família (original i fotocòpia)
- Carnet de vacunacions del nin/a (original i fotocòpia) - Certificat de revisió mèdica (pediatria del Centre de Salut, és gratuït) - Certificat de convivència (original, l'obtindran a l'Ajuntament)
- Targeta sanitària (original i fotocòpia) - Formulari de matrícula degudament emplenat (poden recollir-lo a la secretaria del centre) així com demés fulls informatius i de protecció de dades que han d'estar degudament signats.





si vull

Treballar



A Porreres poden treballar totes les persones a partir dels 16 anys. Les persones estrangeres necessiten permís de treball. L'Oficina de Promoció Econòmica i Benestar Social de l'Ajuntament de Porreres ofereixen diferents serveis per facilitar l'accés al treball dels veïns i veïnes de Porreres: formació, orientació, borsa de treball, suport i assessorament per a la creació de noves empreses...

On he d'anar?

Oficina de Promoció Econòmica i Benestar Social de l'Ajuntament de Porreres
Cr. d'en Veiet, 17. Tel. 971 647 221 / Fax 971 168 265

Serveis de Promoció Econòmica Mancomunitat del Pla.

De dilluns a divendres, de 8:30 a 15:00 h.

Cr. Hospital, 28 07520 PETRA Tel. 971 830 441 - 971 830 431 / Fax 971 830 440

Què he de portar?

- DNI / NIE - Targeta de l'atur

Segons el servei, ja us demanaran altra documentació.

... si vull fer **Formació Bàsica**

Les escoles d'adults són centres públics adreçats a població adulta per fer formació bàsica.

Formació bàsica: lectura i escriptura en català i castellà, certificat escolar, iniciació a la informàtica, tallers de comunicació per a persones estrangeres. Preparació per a l'accés a cicles formatius de grau mitjà. Graduat escolar de Secundària. Activitats socioculturals: grups de lectura, xerrades, etc...

Ajuntament de Porreres – Educació d'Adults

Dilluns a divendres de 8.30 a 14.00 h.
Plaça de la Vila, 17. Tel. 971 647 221

Mancomunitat del Pla. Educació d'Adults

Cr. Hospital, 28. 07520 Petra. Tel. 971 561 212

PDF Academy. Formació

Rectoria, 4. Porreres. Tel. 629 148 411

Què he de portar?

- DNI / NIE / Passaport - Cal omplir un full d'inscripció
- En el cas d'algunes activitats, cal pagar una quota d'inscripció.



... si vull informar-me o
accedir a qualque

Prestació Social

L'objectiu dels Serveis Socials d'Atenció Primària és ajudar a aquelles persones que troben excessives dificultats pel desenvolupament de la seva vida quotidiana.

Es pot acudir als Serveis Socials per rebre informació o orientació de les prestacions individuals o familiars que ofereixen l'Ajuntament, Consell Insular, Govern Balear, etc.; i/o per rebre assessorament d'aquelles situacions que provoquen un malestar o una situació de risc (dificultats per atendre els familiars a càrrec, dificultats econòmiques, necessitats de suport a la llar, problemes de relació familiar, toxicomanies, malalties mentals, dificultats d'inserció laboral...).

On he d'anar?

Serveis Socials d'Atenció Primària.
Cr. d'en Veiet, 17.
Tel. 971 647 221 Fax. 971 168 225

Quan?

Horari d'atenció al públic:
De dilluns a divendres de 8.30 a 14.00 h.

Què he de portar?

Cal portar un certificat d'empadronament de Porreres i DNI / NIE / Passaport.
En funció de cada servei o prestació ja s'especificarà quina documentació s'ha de portar.

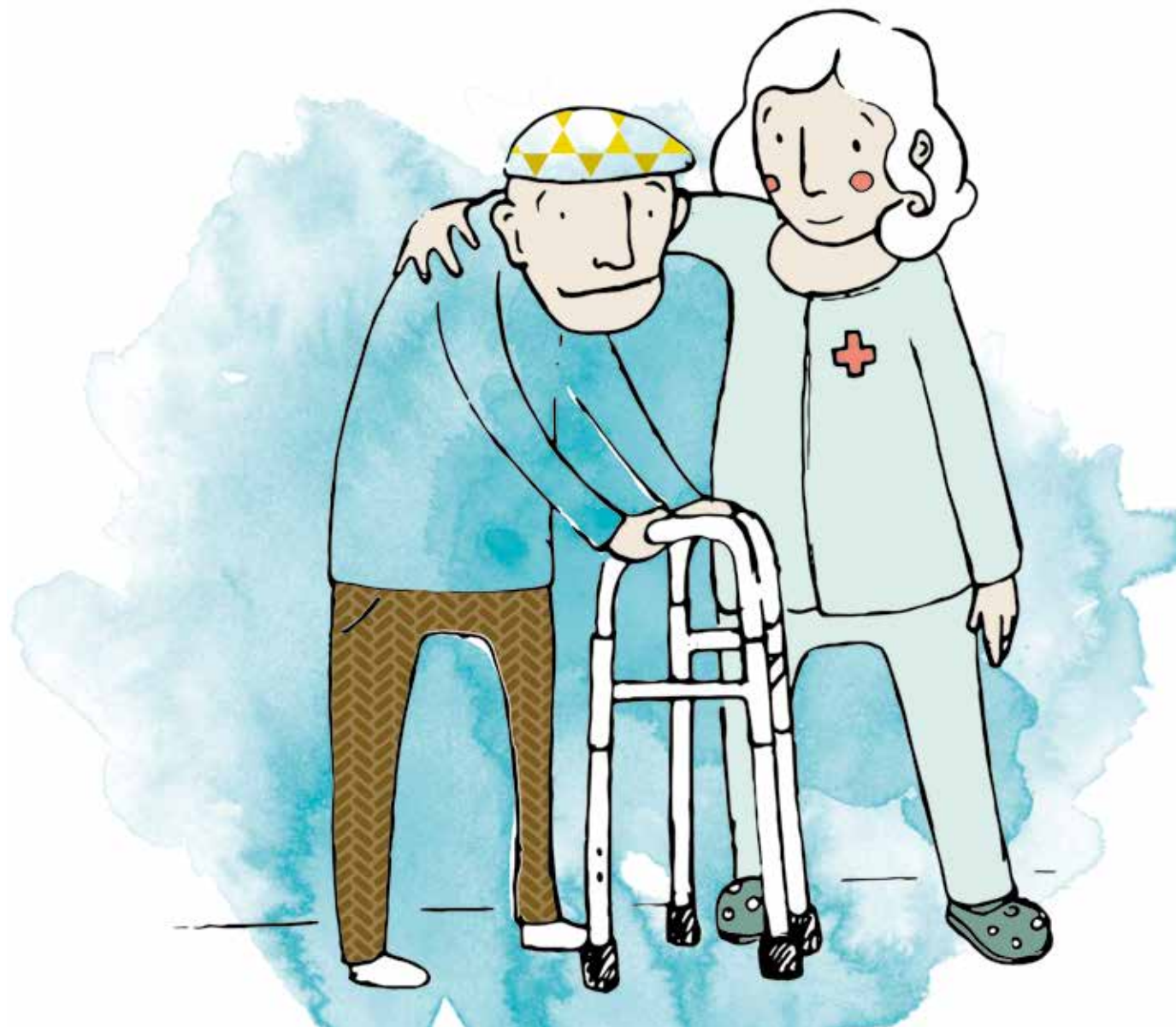

si em vull **DIVERTIR**

Festes a Porreres

SANT ANTONI: malgrat no és una festa amb la repercussió que pot tenir a altres indrets de l'illa, a Porreres es celebra Sant Antoni amb els coneguts binerbos (o foguerons), el dissabte després de dia 17 de gener. El diumenge es duen a terme les Beneïdes d'animals a l'avinguda Bisbe Campins.

SA RUA: El dissabte de Carnaval les disfresses també hi són presents a la nostra Vila amb desfilades pels carrers de Porreres per a grans i petits.

FESTA DE MONTI-SION: el diumenge de l'àngel (diumenge després de Pasqua) és a Porreres un dia especial. Les porrerenques i porrerenecs puguen a peu al puig on a més d'una missa al claustre hi podreu trobar balls populars i un concert de la Filharmònica Porrerenca. És tradicional pujar-hi pa i taleca i dinar en família o amb els amics.

FESTES DE SANT ROC: La festa major d'estiu a Porreres és la Festa de Sant Roc. Dia 9 d'agost s'engeguen els motors amb la posada de bandera i el pregó de festes; la bauxa s'estén fins dia 16 d'agost, dia de **SANT ROC**. Entre molts d'actes podreu participar de la torrada popular, festa ja coneguda arreu de Mallorca.

FIRA: el darrer diumenge d'octubre el poble es ple de mostres d'artesanía, alimentació, productes autòctons, animals, maquinària agrícola... El dia següent es celebra el Firó.

Cada **DIMARTS** matí podreu visitar el mercat ambulant a la Plaça de la Vila i carrers del voltant. Al mercat hi trobareu productes d'alimentació com peix, fruites i verdures, molts d'ells de cuita pròpia de Porreres. A més hi trobareu peces de roba, articles per a la llar i plantes entre d'altres productes.

Entitats culturals i associacions esportives.

A Porreres hi ha una gran quantitat d'associacions culturals, d'oci i clubs esportius. Per posar-se en contacte amb qualsevol de les entitats us podeu adreçar a l'Ajuntament de Porreres.



... si vull gaudir del vi porrerenc

Antoni Servera
Tel. 971 647 170
Carrer de n'Orell, 29.

Bodega Jaume Mesquida
Jaume Mesquida Oliver S.L.
Tel. 971 168 646
vinsdemallorca@jaumemesquida.org
Horari: Dilluns a Divendres
de 9:00 a 13:00 h. i de 15:30 a 18:30 h.
Cr. de la Vileta, 7.

Ca Na Coloma
Tel. 619 322 273
Cr.Major 148.
colomas@hotmail.es

Celler Mesquida Mora
Tel. 971 647 106
Camí Pas des Frare - Cantonada sa Serra
(Camí de Sant Joan a Porreres)
Horari comercial: 09:00 a 17:30 h.
info@mesquidamora.com
www.mesquidamora.com

Jacques Noris – Redvins
Tel. 971 647 649
vinos.j.noris@terra.es
Ctra Porreres - Campos Km. 0,40

Son Dagueta
Tel. 609 613 213
sondagueta@gmail.com
Camí de sa serra, km 1.1
www.agroturismocanfeliu.com

.. per conèixer Porreres

Allotjament establiment turístic:

Es Riquers
Tel. 971 161 530
Carretera Lluçmajor - Porreres, Km. 9,5
www.esriquers.com

Sa Bassa Rotja Hotel Rural
Tel. 971 168 225
Camí Sa Pedrera, s/n
www.sabassarotja.com

Son Dagueta,
Ecoagroturismo Can Feliu
Tel. 971 168 078
Camí de sa serra, km. 1,1.
www.agroturismocanfeliu.com

Son Jorbo
Tel. 971 181 251
Camí de s'Olivar, s/n
www.fincasonjorbo.com

Son Mercadal
Tel. 971 181 307 / 610 758 332
Camí de Son Pau, s/n.
www.son-mercadal.com

Son Roig
Tel. 971 168 189
Camí de Sa Torre, s/n
www.fincasonroig.com

... si vull gaudir de la gastronomia porrerenca

L'Escrivania – espai gastronòmic
Tel. 971 647 094
Plaça de la Vila, 1

N'Hevereta
Tel. 971 647 609
Camí de Marina, s/n Parc N'Hereveta

Pizzeria Ca'n Miquel
Tel. 971 168 406 / 606 985 218
Cr. Almoina, 2.

Restaurant Es Centro
Tel. 971 594 918
Avinguda del Bisbe Campins, 13

Restaurant Monti-sion
Tel. 971 647 185
Santuari de Monti-sion, s/n

Restaurant Pou Florit
Tel. 696 529 455
Cr. Pou Florit, 65

Bar - Restaurant Ses Forques
971 647 886
Ctra Porreres - Montuiri s/n

Bar sa Plaça
971 599 095
Plaça de la Vila, 3



Quins altres **Serveis** ... puc necessitar?

Equipaments Municipals:

Auditori Municipal

Cr. Cerdà, 21. Tel. 673 844 310
www.auditoriporreres.cat

Biblioteca i Arxiu Municipal.

Cr. Santa creu s/n. Edifici Escorxador, s/n.
Tel. 971 168 493

La Biblioteca Municipal de Porreres s'enquadra dins la Xarxa de Biblioteques del Consell Insular de Mallorca. La Biblioteca ofereix un servei públic i gratuït.

Sala Polivalent

Cr. d'en Veiet, 17 baixos.

Museu i Fons artístic

Cr. Agustí Font. Tel. 971 166 617
Dimarts, dijous i dissabtes d'11:00 a 13:00 h.
i visites concertades.

Pavelló Municipal d'Esports:

Cr. Lluís Vives, s/n. Tel. 971 647 221

Camp d'Esports i Piscina Municipal:

Ctra. Porreres - Montuïri, s/n
Tel. 971 166 994

La recollida Selectiva

Fa alguns anys que s'ha implantat la recollida selectiva de residus porta a porta. Amb aquest sistema, es recull cada dia un tipus de residu distint a cada casa.

Parc Verd

El Parc Verd és una instal·lació municipal on els ciutadans poder dur residus domèstics i altres residus que no es recullen porta a porta com mobles, ferralla, roba o olis. El Parc Verd està vigilat i té un horari establert pel seu ús.

El Parc Verd de Porreres està situat a la Ctra. Porreres - Felanitx Ma-5100 km. 0,5.

Centres de culte:

Parròquia Ntra. Sra. De la Consolació
Plaça de l'Església, 1

Església de Sant Felip Neri
Cr. Passaratz, 47

Santuari de Montis-ion
Hostatgeria Religiosa

Mesquita Assalam
Ctra. Porreres - Montuïri, s/n

Jutjat de pau

Pl. de la Vila, 17, 1º.

Hi ha jutjat de pau a tots els municipis on no hi ha jutjat de primera instància i instrucció. Els jutjats de pau són òrgans unipersonals amb jurisdicció al terme municipal. És el lloc on se celebren els matrimonis civils i es registren els naixements, els matrimonis i les defuncions. A més, el jutjat de pau te competència en els assumptes menors en l'àmbit civil.

Jutjat-Registre Civil

Ajuntament de Porreres, 1r pis
Plaça de la Vila, 17. Tel. 971 647 221

Mitjans de comunicació

Porreres Ràdio:

Cr. d'en Veiet, 17. Tel. 971 647 369

Revista Llum d'Oli: Agrupació Cultural de Porreres

Transports públics:

Transport Públic de les Illes Balears
Tel. 971 177 777 (de dilluns a dissabte)
Línia 490: Palma. Línia 495: Manacor

Mercat:

Dimarts: a la Plaça de la Vila i carrers centrals
Sa fira: Darrer diumenge d'Octubre

Altres:

Correus: Cr. d'en Veiet, 17. 971 647 319

Cementiri: Ctra. Porreres-Montuïri.

Llar d'Estels Serveis Funeraris
Tel. 971 168 476

Urgències:

La Polícia Local depèn de l'Ajuntament i és el cos de seguretat més proper a la ciutadania. Les seves funcions principals són la seguretat, l'assistència i la regulació del trànsit de vehicles.

Bombers 080

Ambulàncies 061

Guardia Civil 062

Rescat d'Animals Domèstics Abandonats: S'actua única i exclusivament a petició de l'Administració Pública, Guàrdia Civil, Policia Local i 112.

Porreres disposa de molts altres serveis que podeu necessitar. Per a més informació podeu consultar la pàgina web www.porreres.cat o les xarxes socials.

Us podeu adreçar a:

Oficina Municipal de

l'Ajuntament de Porreres

Plaça de la Vila, 17

Tel. 971 647221

Fax. 971 168265





Govern de les Illes Balears
Vicepresidència i Conselleria
d'Innovació, Recerca i Turisme
Agència de Turisme de les Illes Balears



**Ajuntament
de Porreres**