

ESTADO ACTUAL
EDIFICIO A REFORMAR

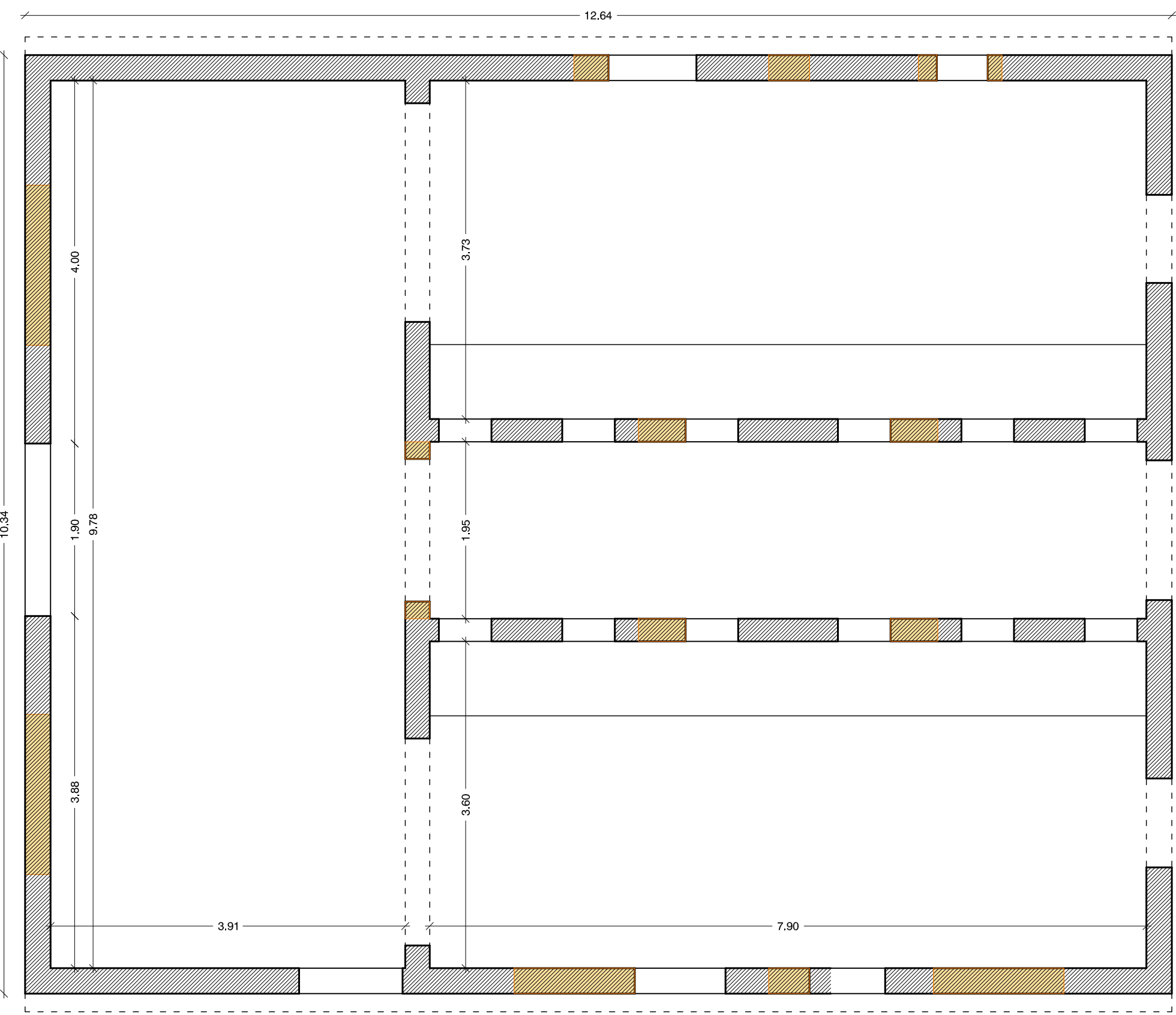

PLANTA BAJA

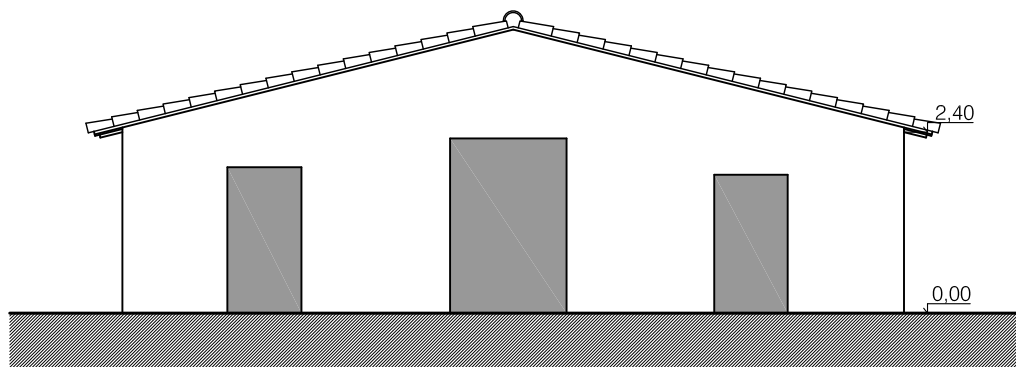

ALZADO NORESTE

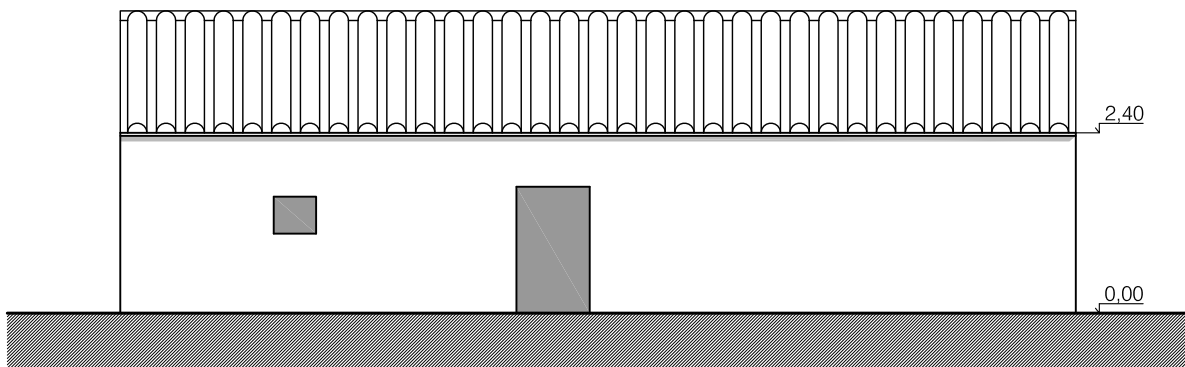

ALZADO NOROESTE

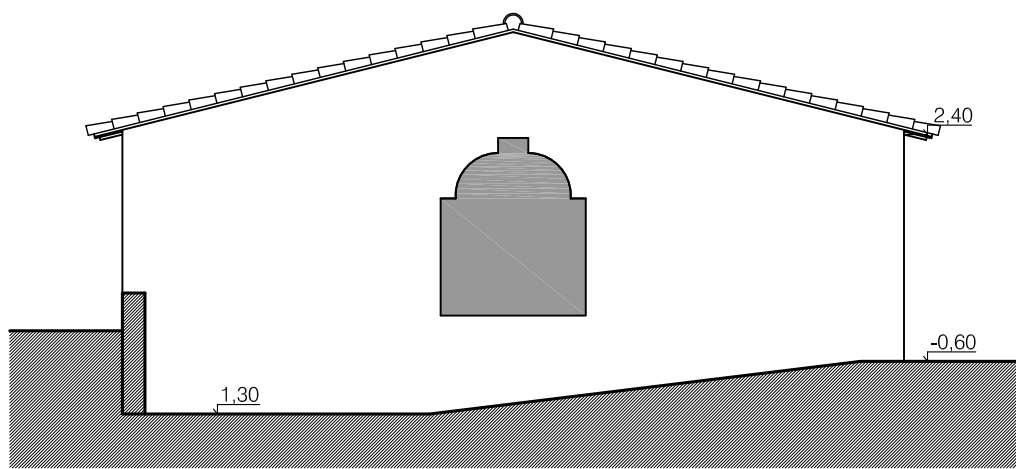

ALZADO SUROESTE

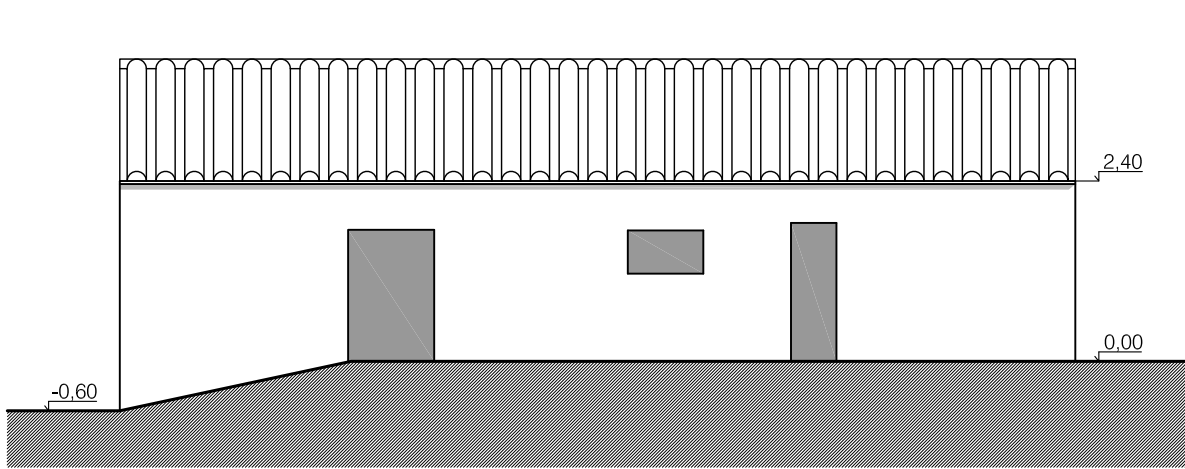

ALZADO SURESTE

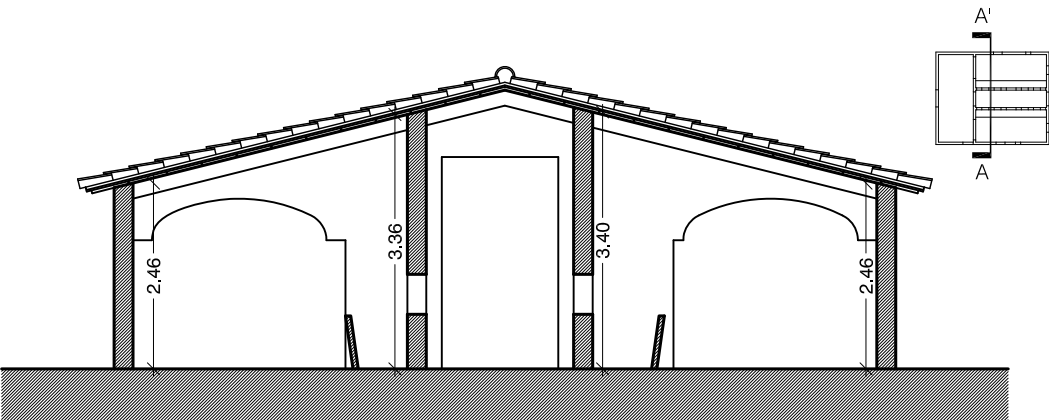

SECCIÓN A-A'

CUADRO DE SUPERFICIES AFECTADAS (REFORMA)

PLANTA	S. CERRADA	S. PORCHES CERRADOS	S. PORCHES ABIERTOS	S. PÉRGOLAS	SUPERFICIE CONSTRUIDA
PLANTA BAJA	130,70 m²	-	-	-	130,70 m²
SUP. TOTAL REFORMADA:					130,70 m²

SUPERFICIE ESPEJO DE AGUA NUEVA PISCINA	60,00 m²
---	----------

PROPUESTA
EDIFICIO A REFORMAR

- APERTURA HUECOS
- TAPIADO DE HUECOS
- AMPLIACIÓN TERRAZA
- NUEVOS TABIQUES

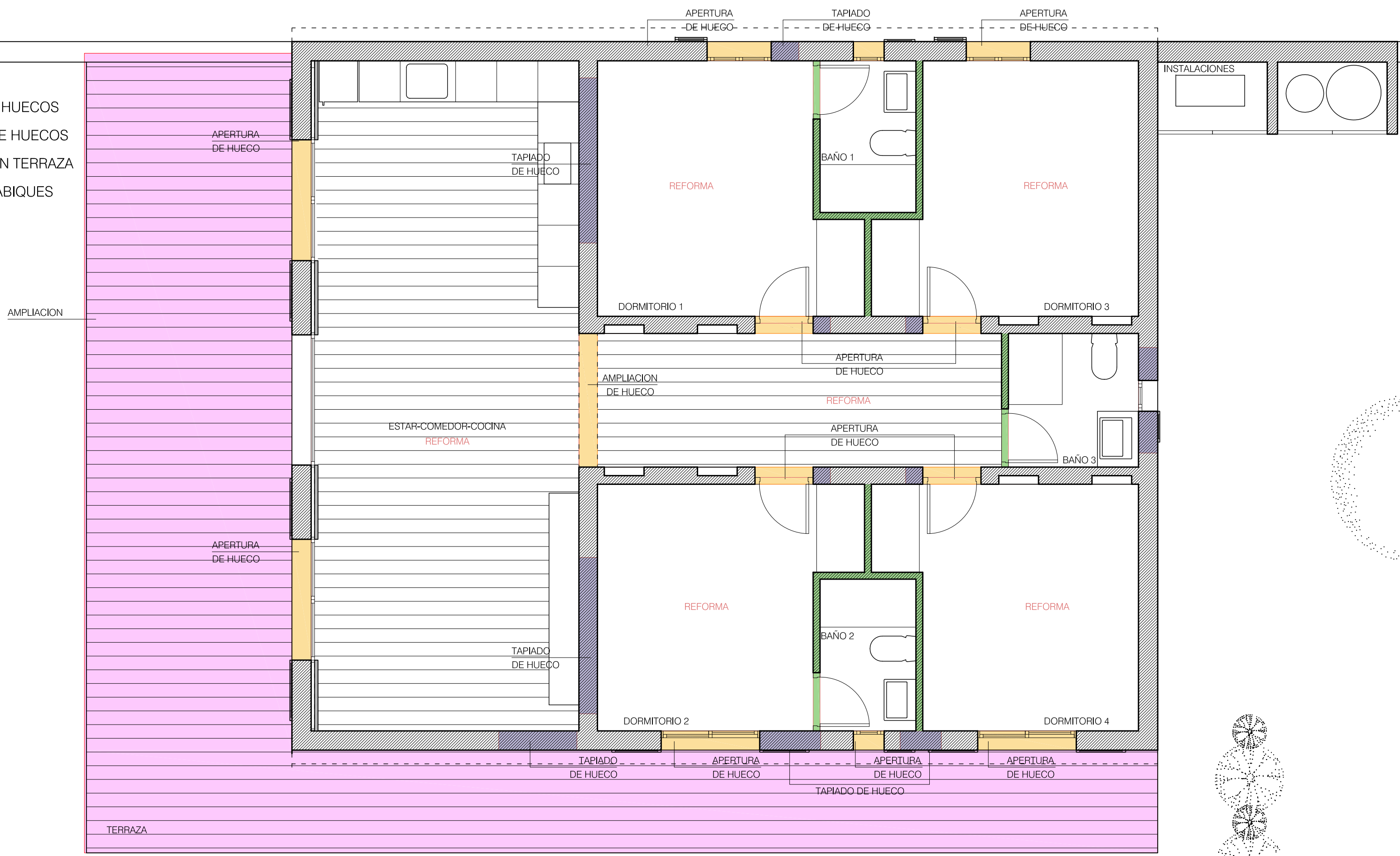

PLANTA BAJA

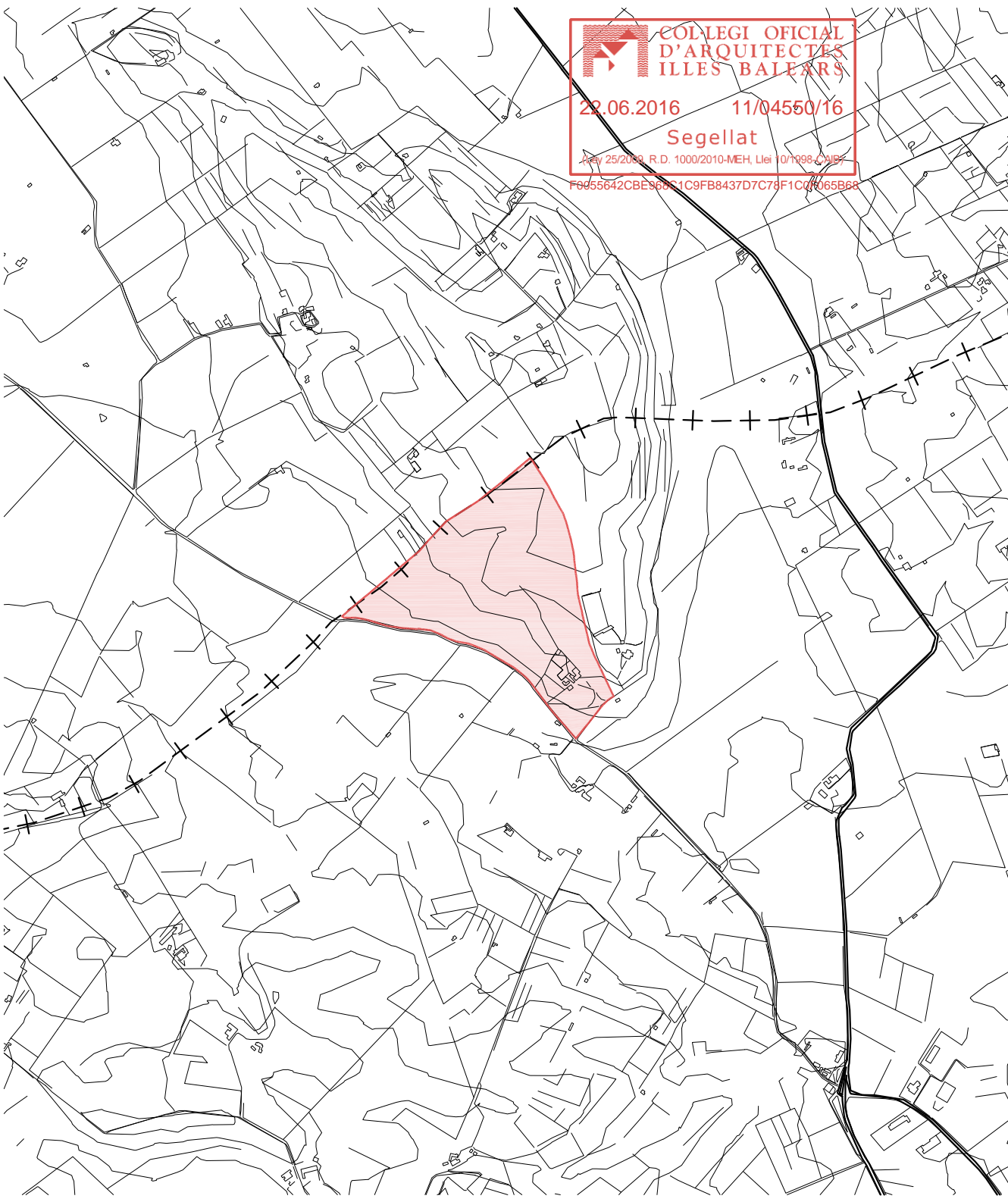
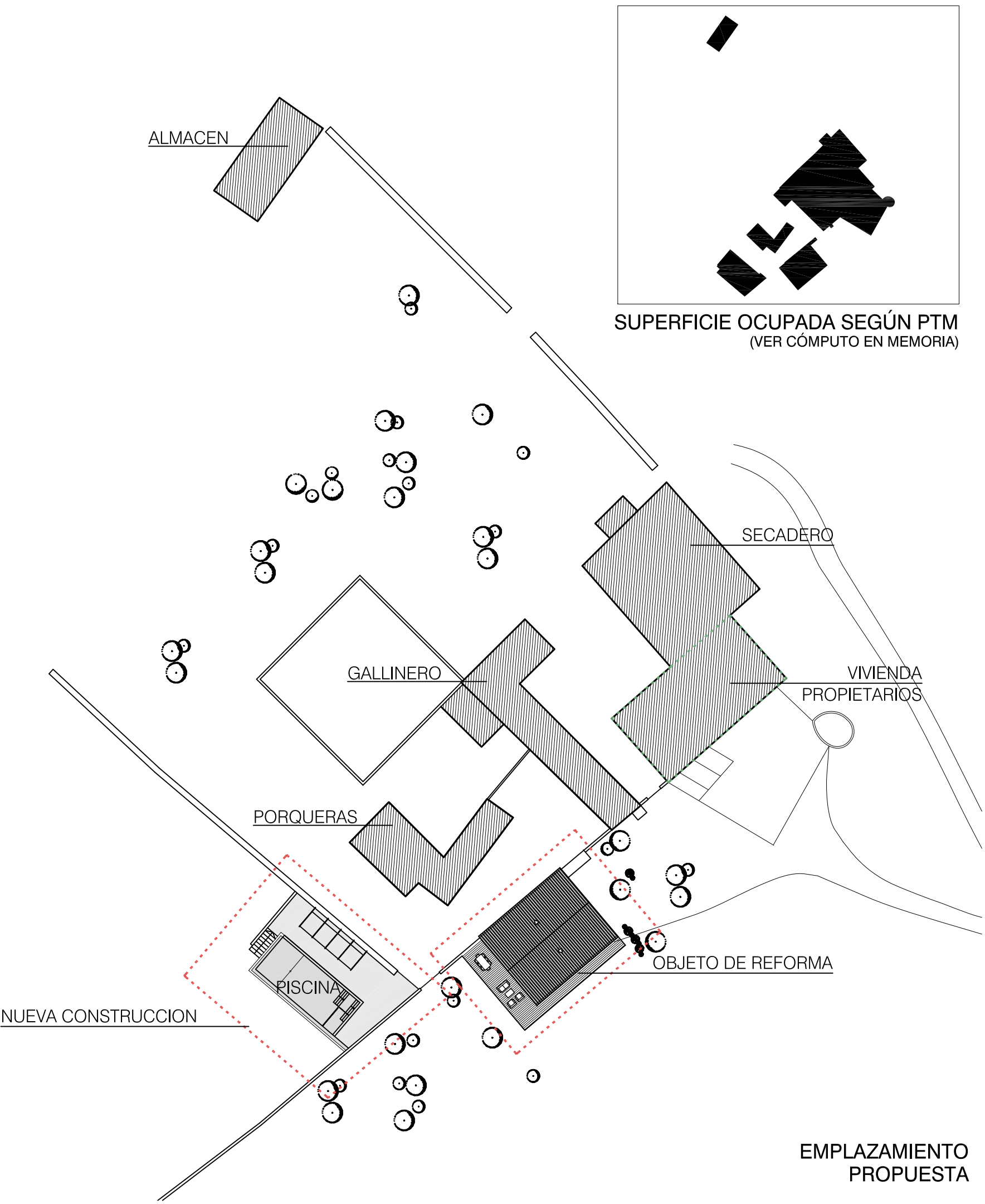

SITUACIÓN
E: 1/15000



PROYECTO DE REFORMA CON CAMBIO DE USO DE ALMACÉN AGRARIO EN AGROTURISMO CON PISCINA
PROMOTORES: MARIA SITJAR CIRERA
SITUACIÓN: POSSESIÓ DE BANYERES, POLIGONO 1, PARCELA 126, PORRERES
JUNIO 2016
EMPLAZAMIENTO
PLANTAS
ALZADOS Y SECCIÓN
GABRIEL SASTRE - IGNACIO SALAS arquitectes
av. Joan march, 4 1ºB - palma 07004 - tel 971 761 123 fax 971 764 054 projectes@nbarquitectes.com www.nbarquitectes.com
E: 1/500
E: 1/50
E: 1/100
NB-2015-15

	USO	SUP. UTIL	SUP. ILUM	SUP. VENT
PLANTA BAJA	ESTAR-COMEDOR-COCINA	38,25m²	10,80m²	10,80m²
	DISTRIBUIDOR	12,55m²	-	-
	DORMITORIO 1	12,80m²	0,75m²	0,75m²
	BAÑO 1	3,10m²	0,30m²	0,30m²
	DORMITORIO 2	12,30m²	2,75m²	2,75m²
	BAÑO 2	3,10m²	0,30m²	0,30m²
	DORMITORIO 3	12,80m²	0,75m²	0,75m²
	BAÑO 3	3,70m²	0,30m²	0,30m²
	DORMITORIO 4	12,30m²	2,75m²	2,75m²
INSTALACIONES		3,00m²	4,00m²	4,00m²

CUADRO DE SUPERFICIES SEGÚN T.M. PORRERES					
PLANTA	S. CERRADA	S. PORCHES CERRADOS	S. PORCHES ABIERTOS	S. PÉRGOLAS	SUPERFICIE CONSTRUIDA
PLANTA BAJA	130,70 m²	4,75 m²	-	-	135,35 m²
SUP. TOTAL CONSTRUIDA:					135,35 m²

SUPERFICIE ESPEJO DE AGUA PISCINA	60,00 m²
-----------------------------------	----------

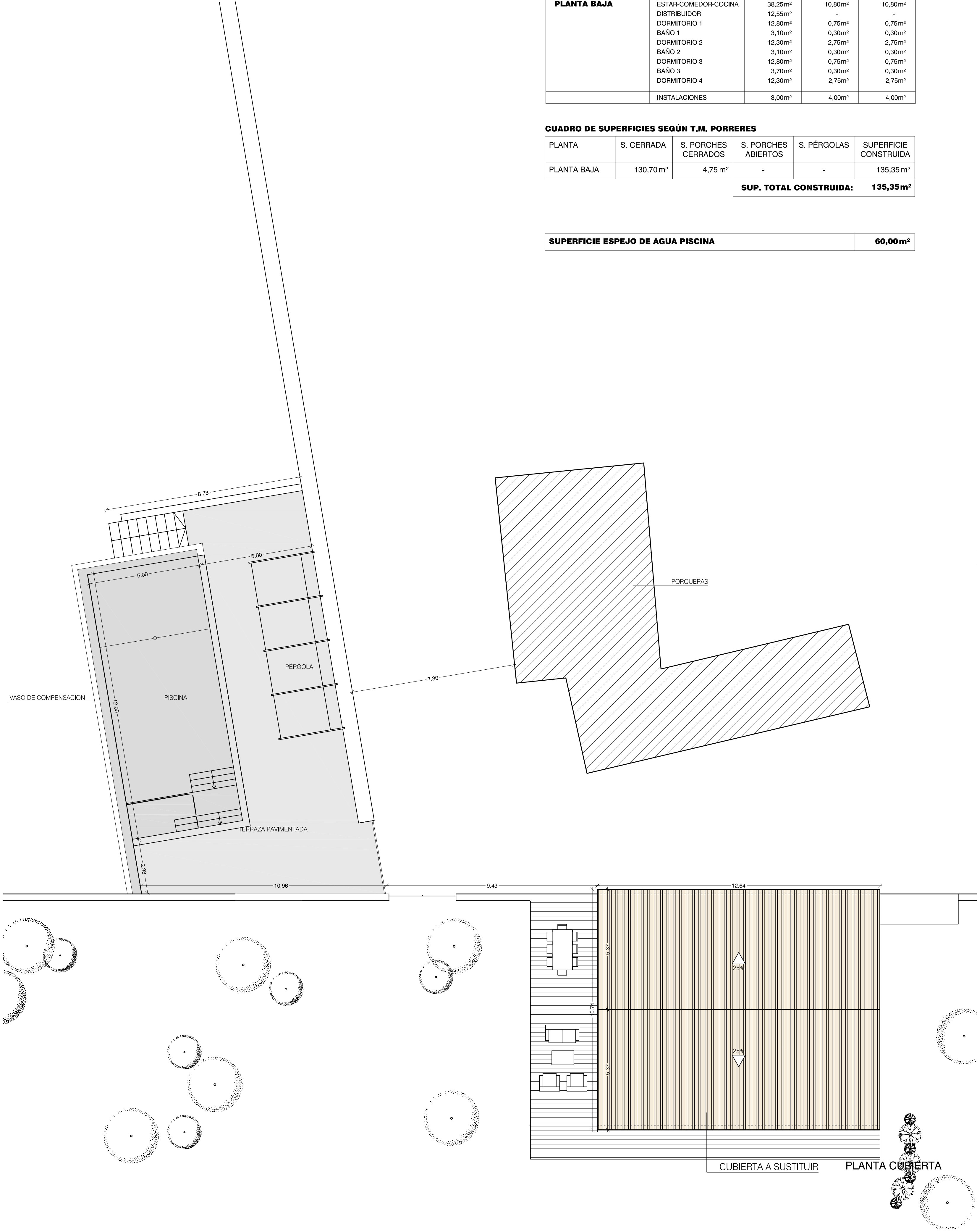
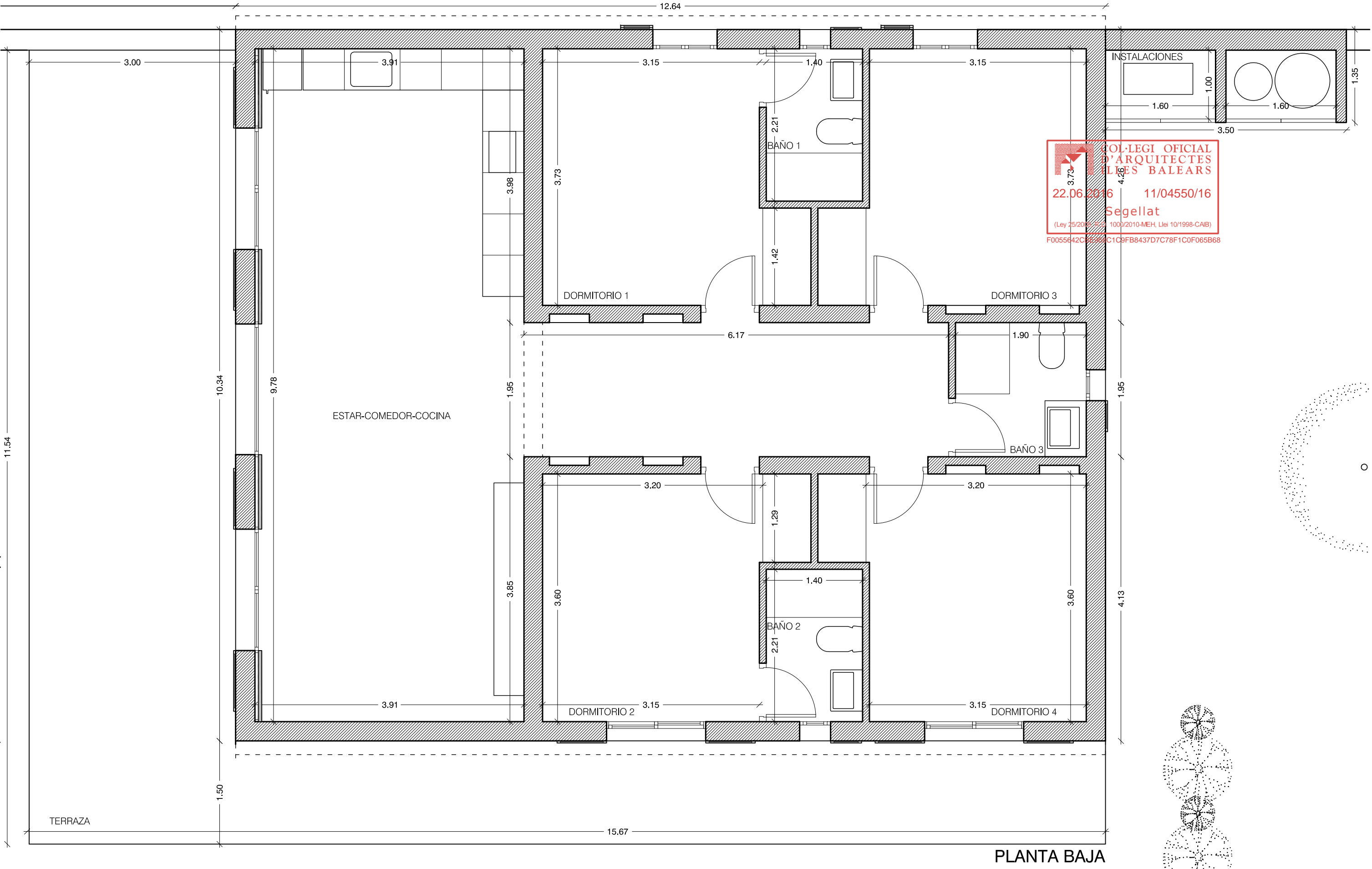

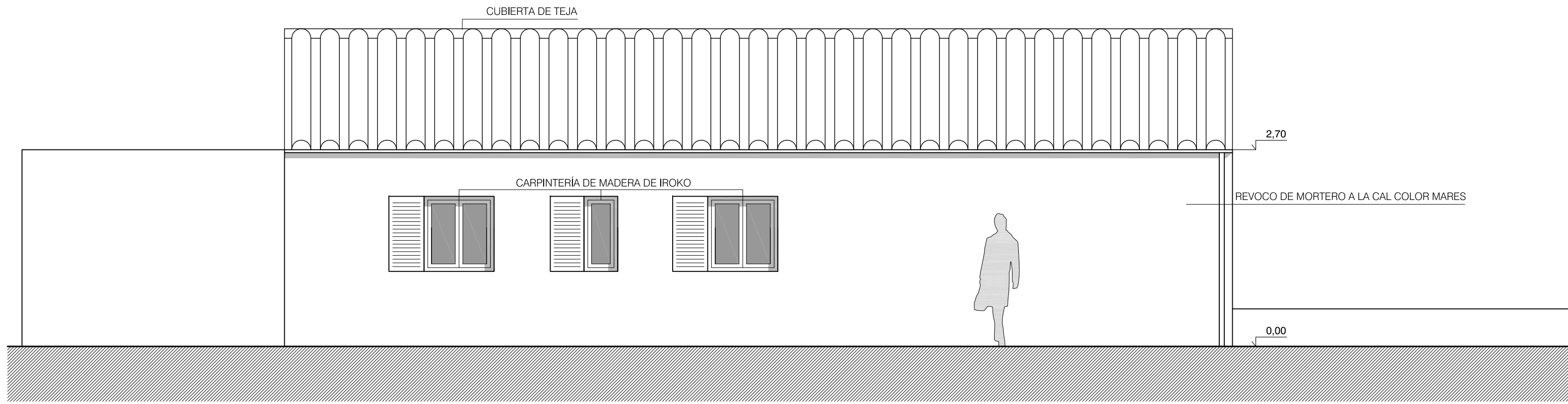

ALZADO NOROESTE

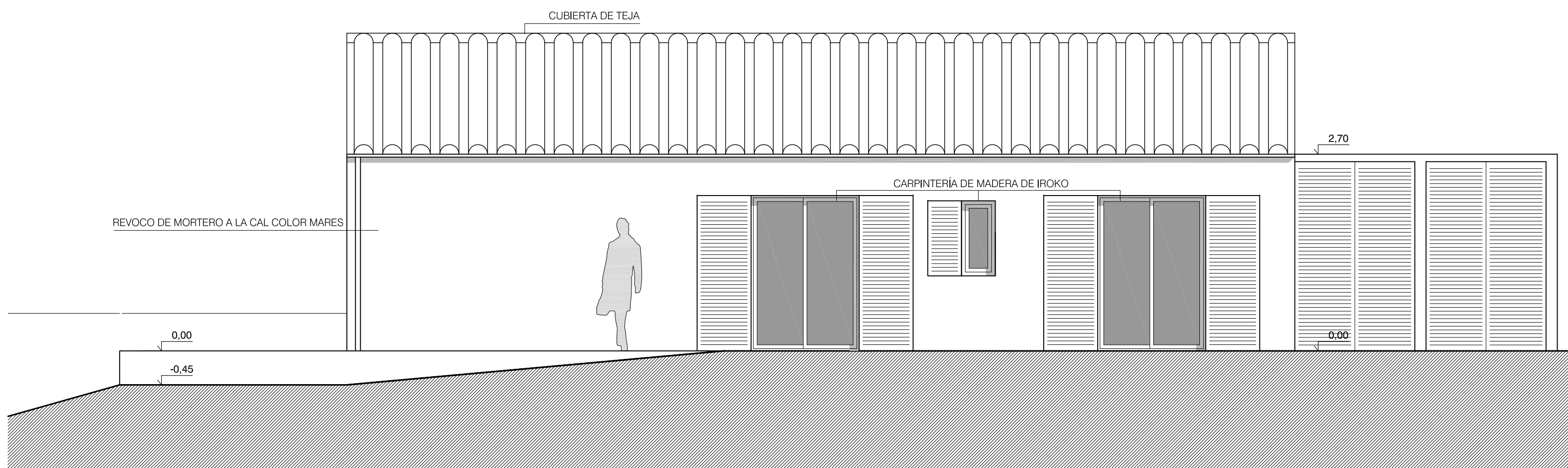

ALZADO SURESTE

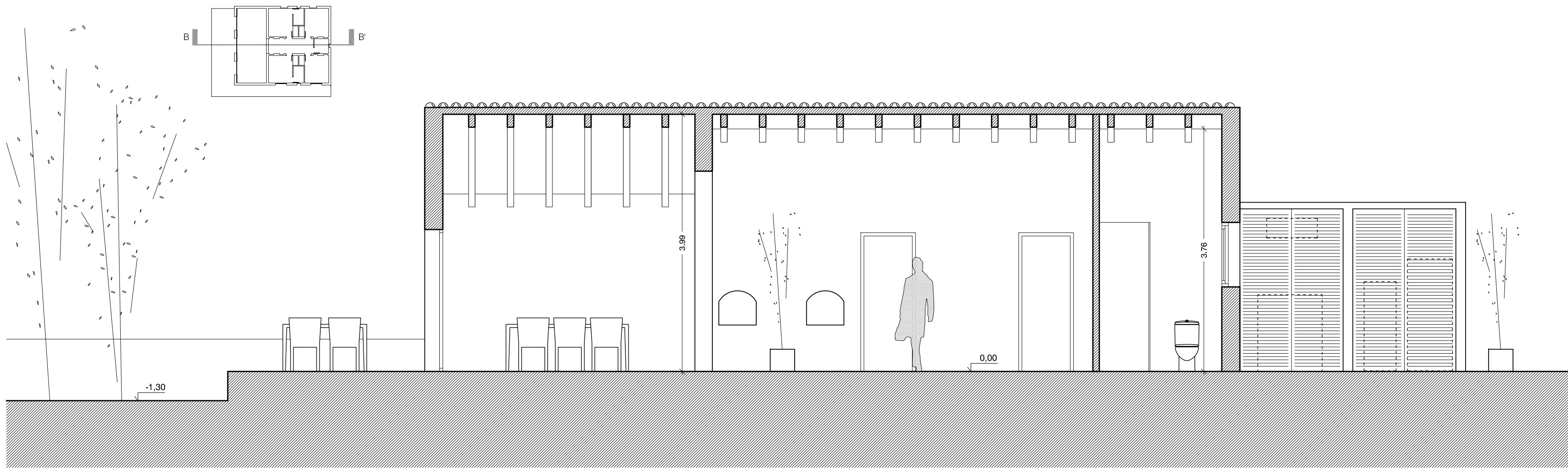

SECCION B-B'

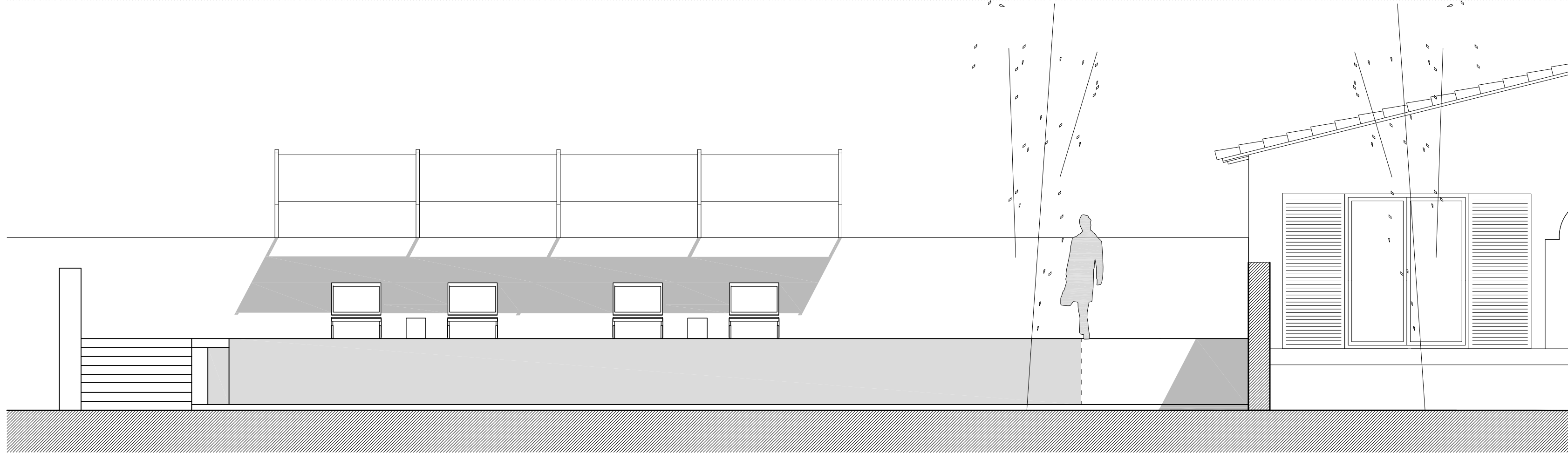

ALZADO PISCINA

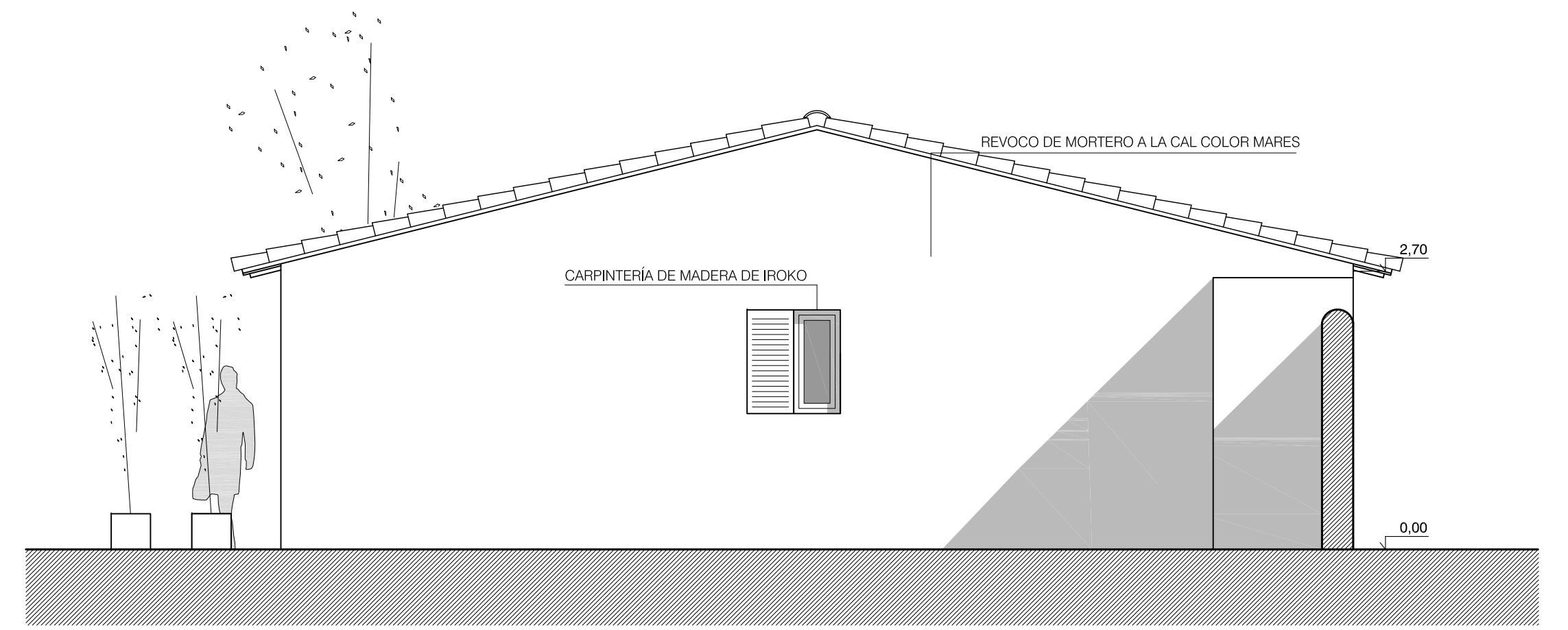

ALZADO NORESTE

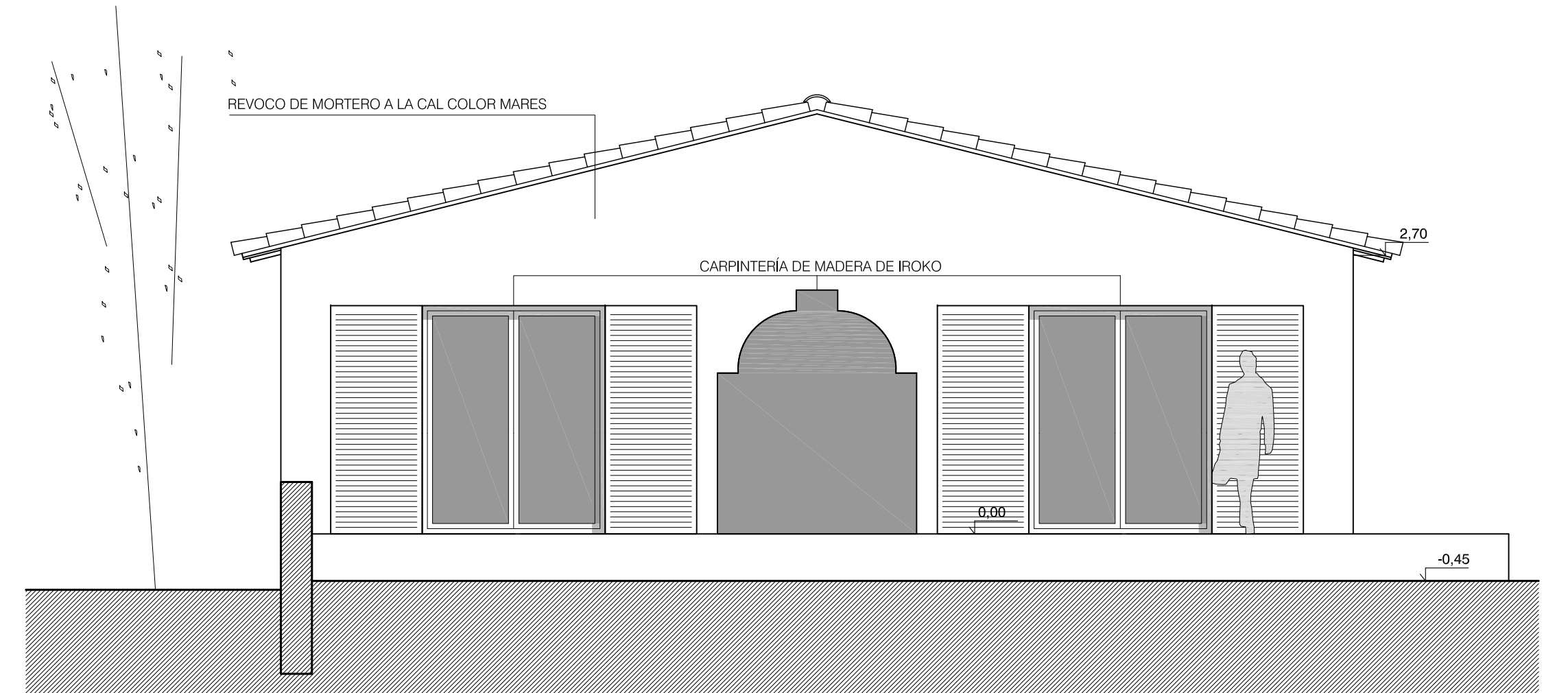

ALZADO SUROESTE

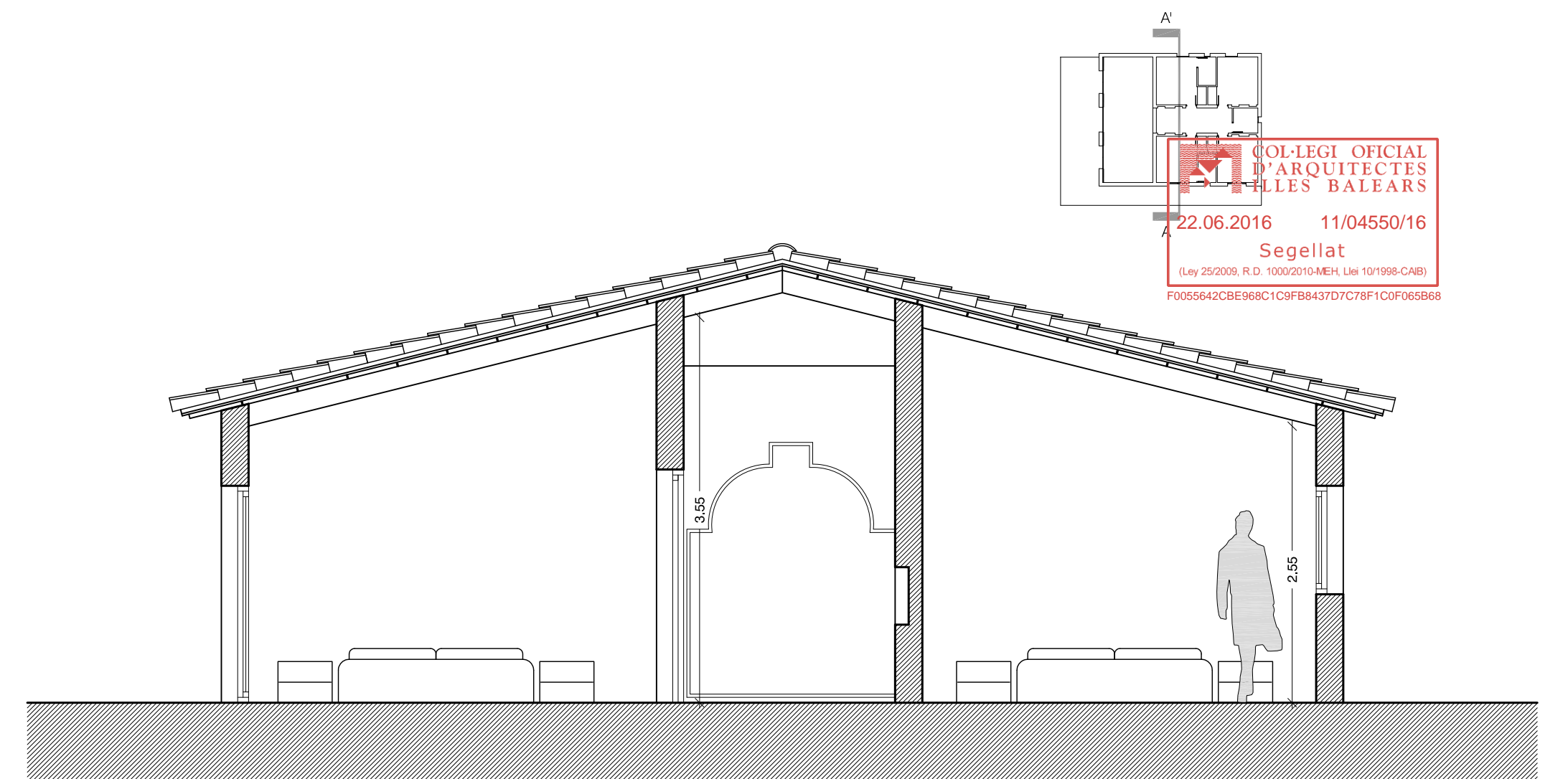

SECCION A-A'

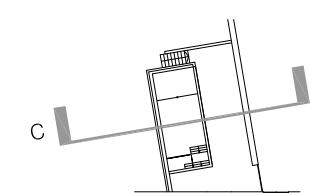

SECCION C-C'

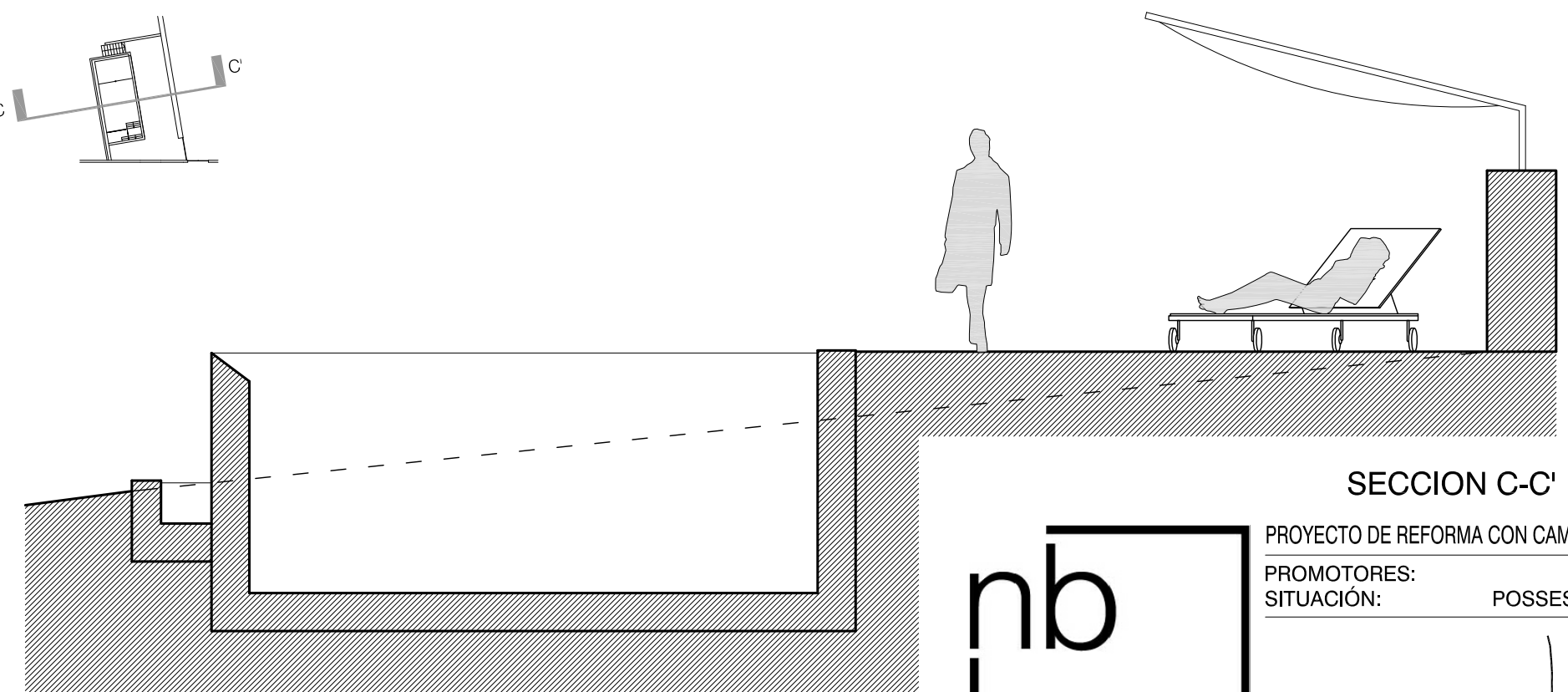

SECCION C-C'

PROYECTO DE REFORMA CON CAMBIO DE USO DE ALMACÉN AGRARIO EN AGROTURISMO CON PISCINA

PROMOTORES: MARIA SITJAR CIRERA
SITUACIÓN: POSSESIÓ DE BANYERES, POLIGONO 1, PARCELA 126, PORRERES

JUNIO 2016

ALZADOS
SECCIONES

GABRIEL SASTRE - IGNACIO SALAS arquitectes
av. joan march, 4 1ºB - palma 07004 - tel 971 761 123 fax 971 764 054 projectes@nbarquitectes.com www.nbarquitectes.com

NB-2015-15

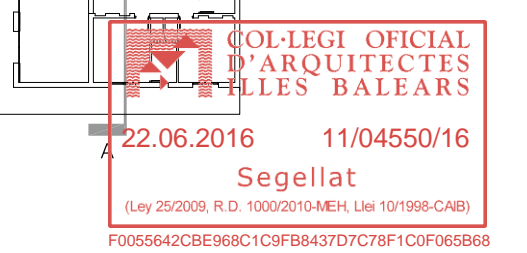

A03

ESTADO ACTUAL
ELEMENTOS A DEMOLER

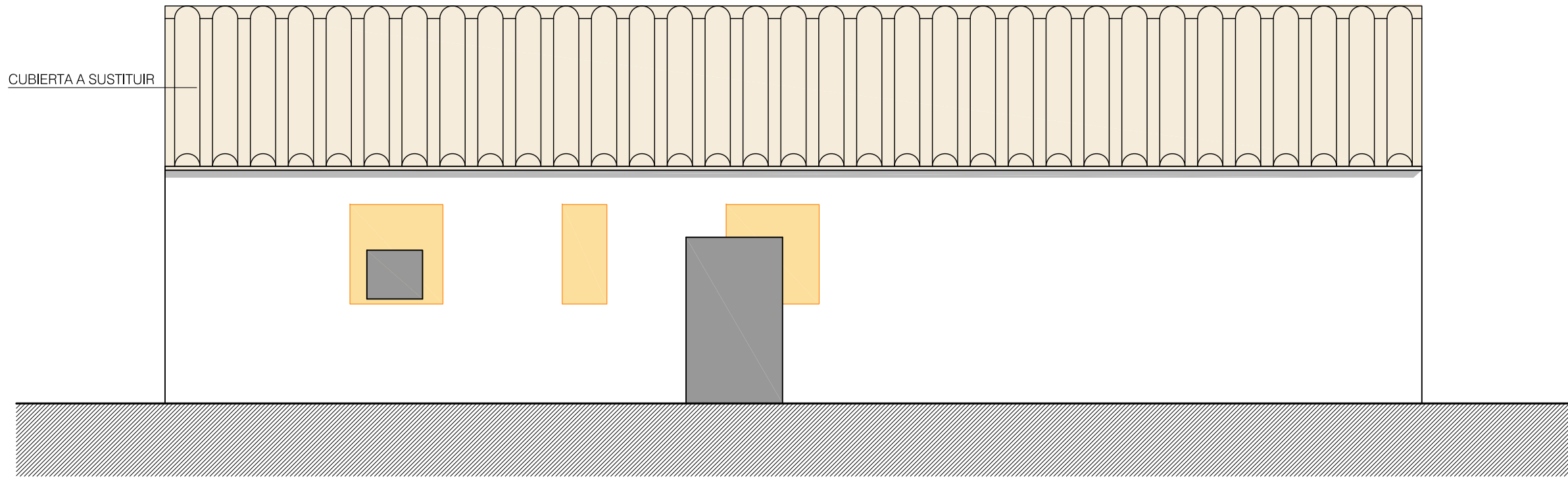

ALZADO NOROESTE

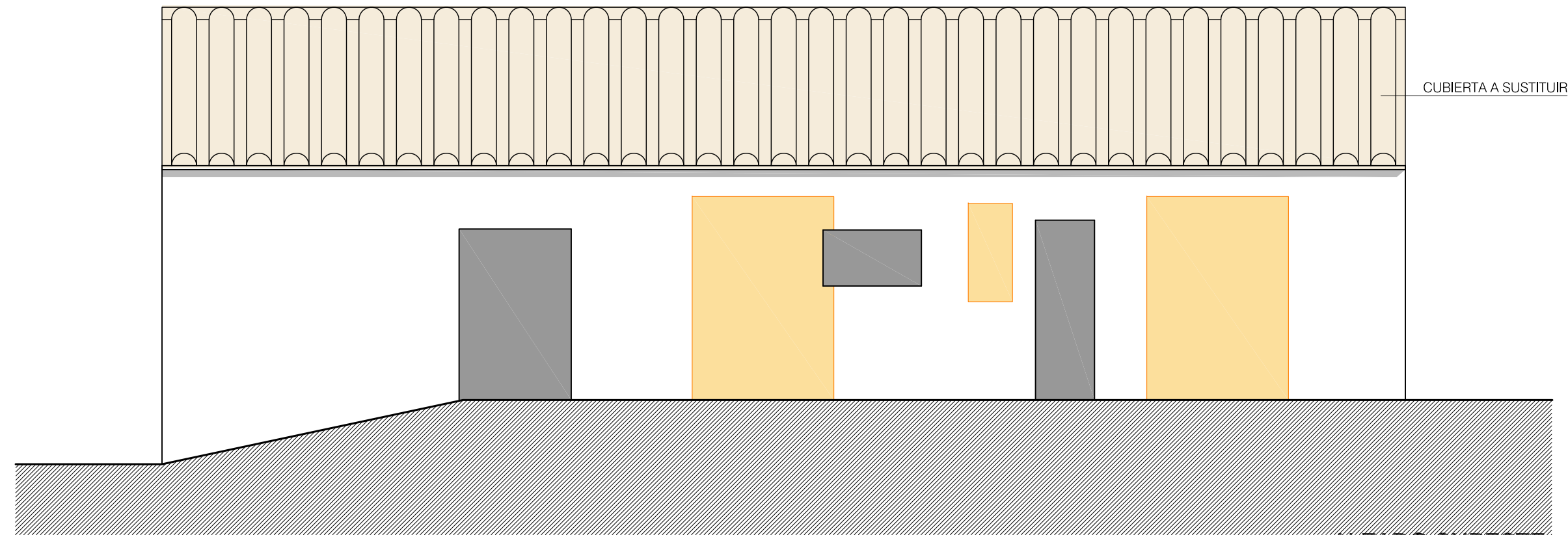

ALZADO SURESTE

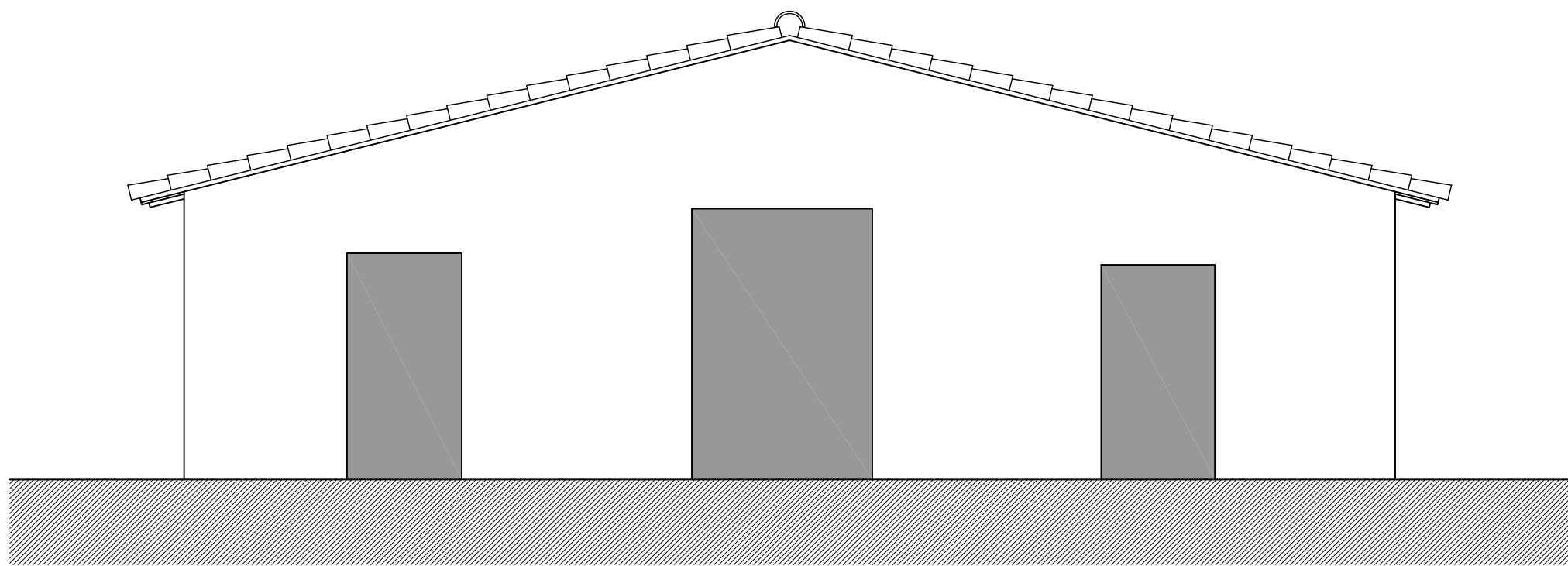

ALZADO NORESTE

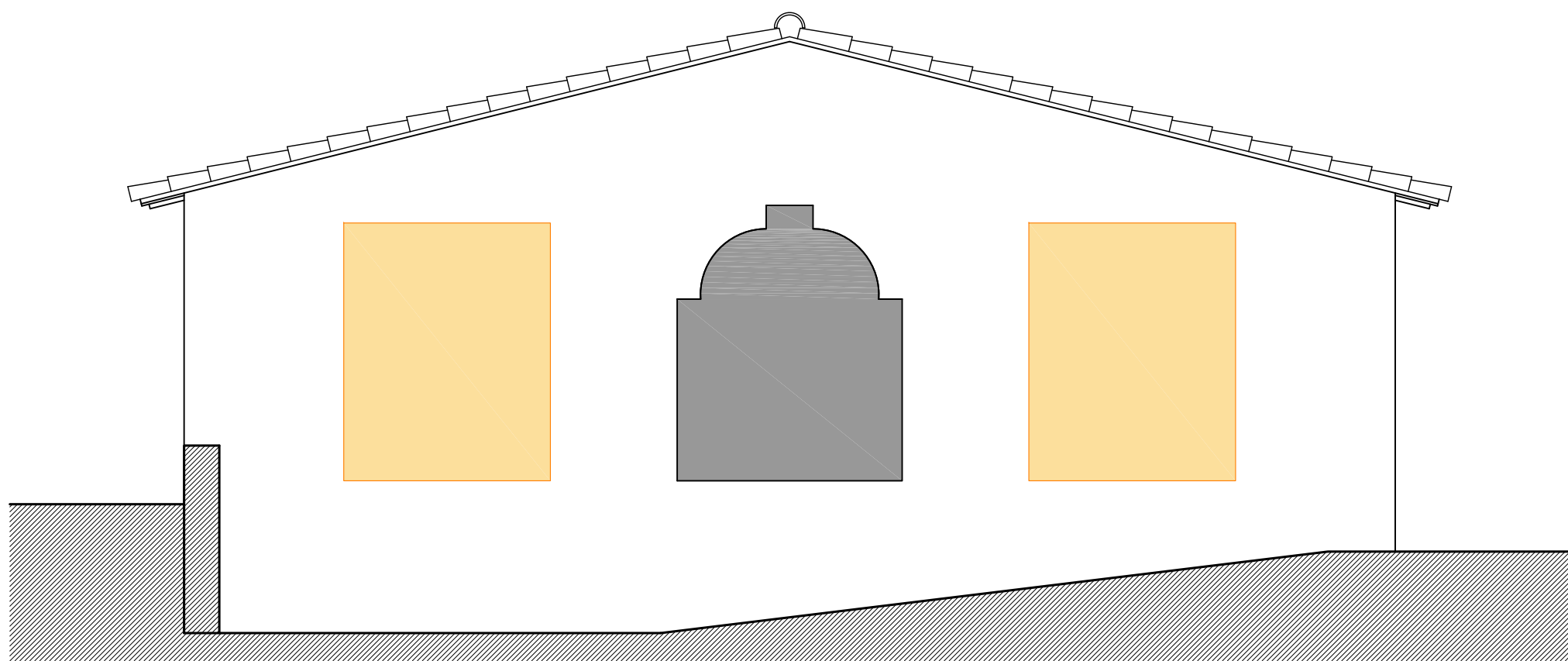

ALZADO SUROESTE

- APERTURA HUECOS
- TAPIADO DE HUECOS
- AMPLIACIÓN TERRAZA

PROPUESTA
AMPLIACIÓN Y REOFRMA

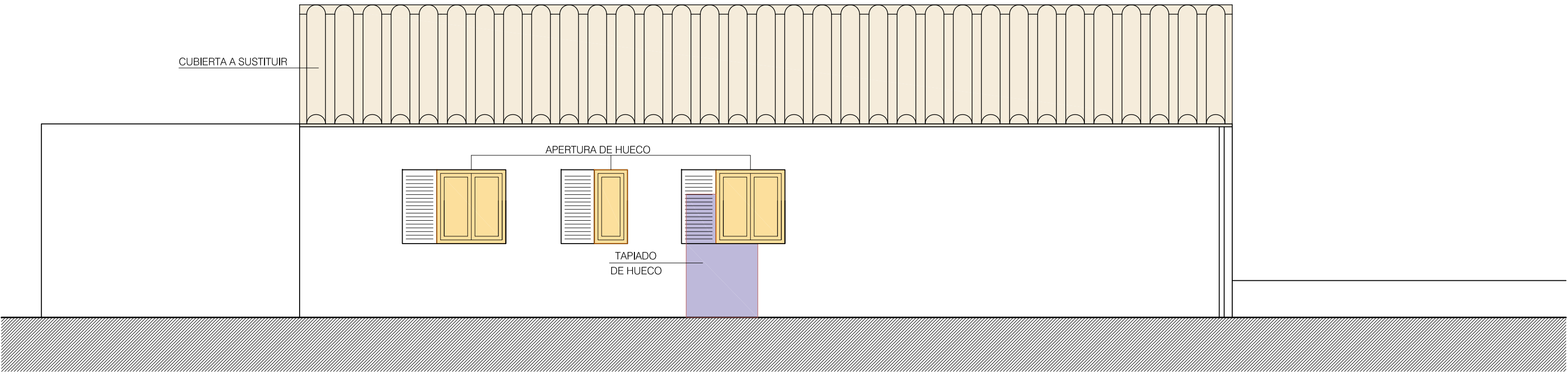

ALZADO NOROESTE

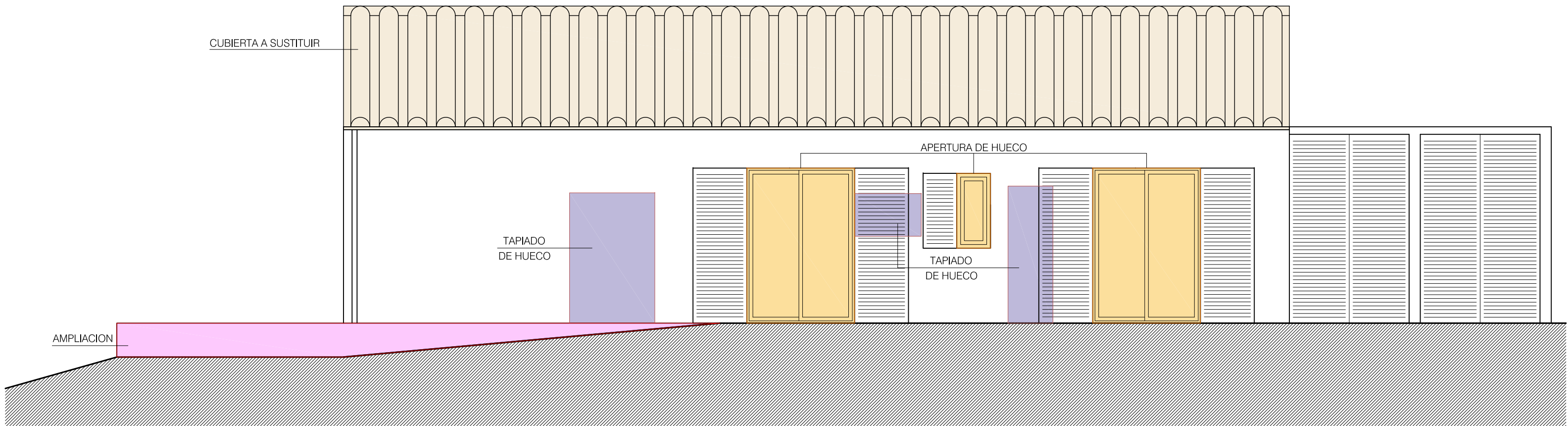

ALZADO SURESTE

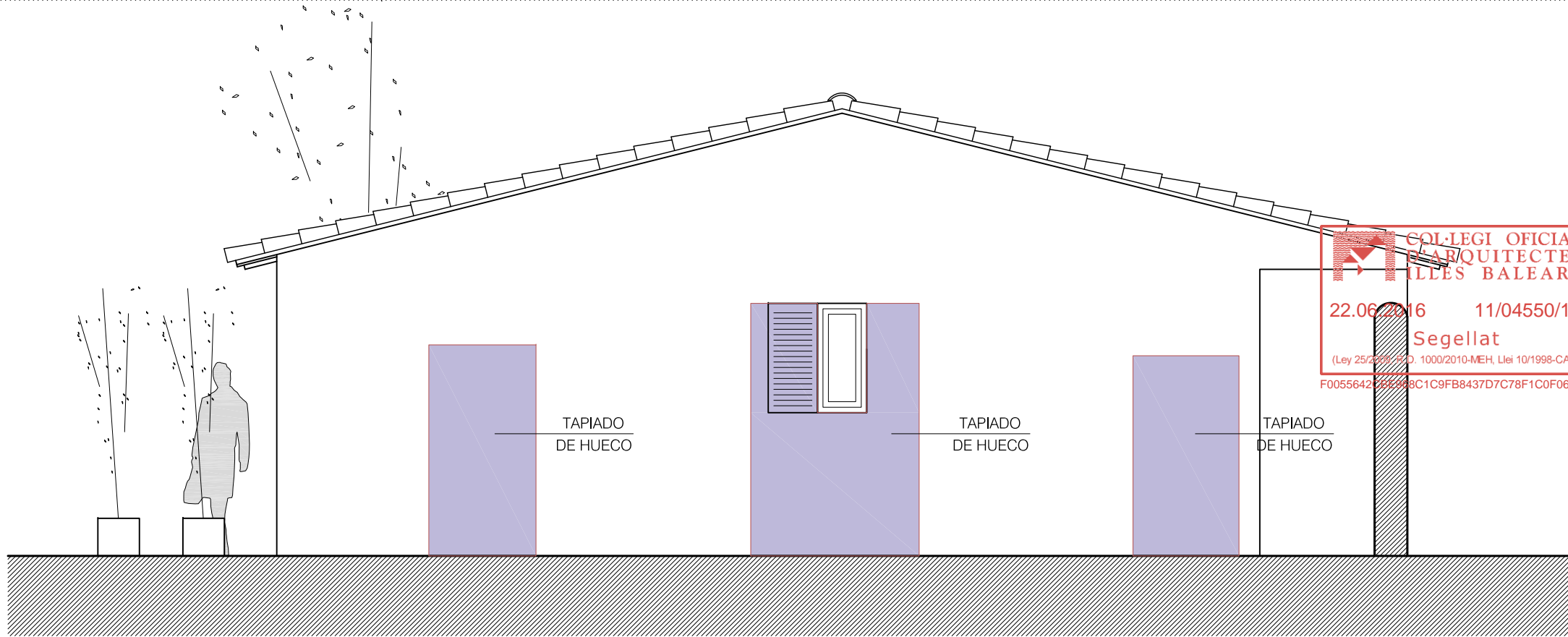

ALZADO NORESTE

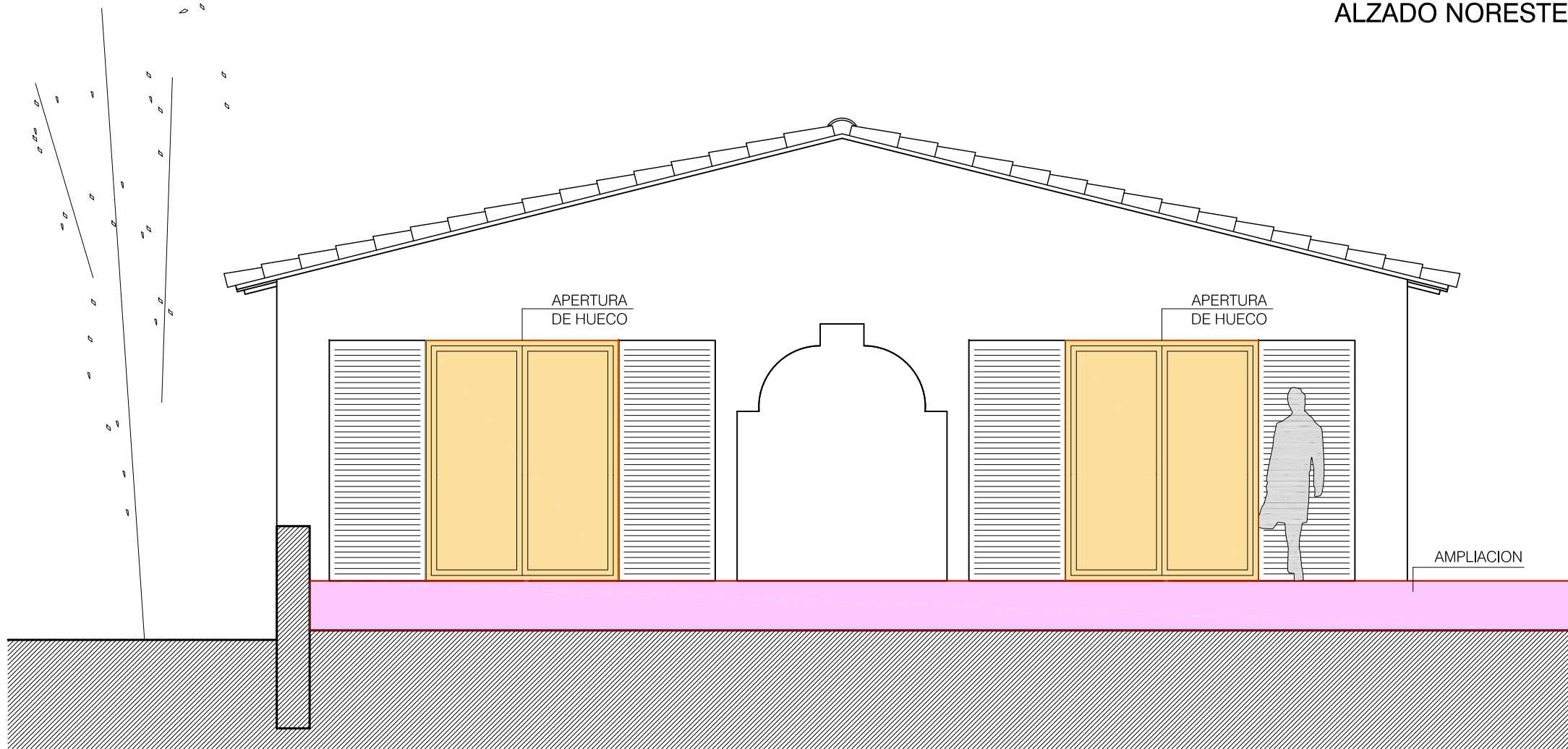

ALZADO SUROESTE



PROYECTO DE REFORMA CON CAMBIO DE USO DE ALMACÉN AGRARIO EN AGROTURISMO CON PISCINA
PROMOTORES: MARIA SITJAR CIRERA
SITUACIÓN: POSSESIÓ DE BANYERES, POLIGONO 1, PARCELA 126. PORRERES
JUNIO 2016
-ALZADOS-
DERRIBOS Y
ELEMENTOS DE NUEVA CONSTRUCCIÓN
GABRIEL SASTRE - IGNACIO SALAS arquitectes
av. joan march, 4 1ºB - palma 07004 - tel 971 761 123 fax 971 764 054 projectes@nbarquitectes.com www.nbarquitectes.com
E: 1/50
A04
NB-2015-15